



GUIDES

RENTRÉE
2017

onisep

TOUTE L'INFO SUR LES MÉTIERS ET LES FORMATIONS

APRÈS LA 3^E

**CHOISIR
SON ORIENTATION**

académie
de Montpellier



www.onisep.fr/lalibrairie

ministère de l'Éducation nationale,
de l'Enseignement supérieur et de la Recherche





CONSEIL NATIONAL DE L'ENSEIGNEMENT AGRICOLE PRIVE

Occitanie**La réussite, c'est notre nature !**www.occitanie-cneap.frDe la 4^{ème} à Bac + 5

Enseignement général et technologique : bac S et STAV

Enseignement professionnel : scolaire, apprentissage ou formation continue

Ecole d'Ingénieurs de Purpan, membre associé





Office national d'information
sur les enseignements et les professions
Établissement public sous tutelle
du ministère de l'Éducation nationale,
de l'Enseignement supérieur et de la Recherche
12, mail Barthélemy Thimonnier,
CS 10450 Lognes
77437 Marne-la-Vallée Cedex 2
Tél. : 01 64 80 35 00

Directeur de la publication : Michel Quéré
Directrice adjointe de la publication :
Marie-Claude Gusto
Éditions Cross-Média
Cheffe de département : Christiane Arcade-
Giraud
Rédactrice en chef : Claire Lanaspre
Secrétaire de rédaction : Catherine Marc
Correctrice : Valérie Doineau

Ressources documentaires
Chef de département : Gilles Foubert
Documentation : Claire Magimel, Pierre Martin,
Nathalie Remonus

Handicap
Cheffe de service :
Hélène Legault-de Compiègne

Studio
Chef de service et direction artistique :
Bruno Delobelle
Maquette et mise en pages :
Évelyne Delzescaux
Iconographe : Brigitte Gilles de la Londe

Fabrication
Cheffe de service : Marie-Christine Jugeau
Photogravure : Key Graphic (Paris)
Diffusion et commercialisation
Onisep VPC, 12 mail Barthélemy Thimonnier,
CS 10450 Lognes, 77437 Marne-la-Vallée Cedex 2
Internet : onisep.fr/lalibrairie
Relations clients : service_clients@onisep.fr

Publicité : Mistral Media
42 avenue Kléber, 75016 Paris
Directeur général : Luc Lehericy
(luc.lehericy@mistralmedia.fr)
Directeur commercial : Vivian Favro
(vivian.favro@mistralmedia.fr)
Tél. : 01 40 02 92 60

Plan de classement Onisep : ENS 72 00 20



Le kiosque : LEGT/LP
Dépôt légal : octobre 2016
Reproduction, même partielle, interdite
sans accord préalable de l'Onisep.

Occitanie site de Montpellier
Adresse : 31 rue de l'université, CS 39004,
34064 Montpellier cedex 02
Tél. : 04 67 60 55 85
dromontpellier@onisep.fr
Directeur délégué : Olivier Brunel
Rédactrice en chef : Dorothee Douriez
Rédactrice : Sylvie Anglade
Coordination des éditions : Chantal Sciabbarrasi
Conception graphique et mise en page :
Mariem Mougammadou 06 80 01 39 84
Diffusion : Routage 2000 (34 Mèze), 04 67 43 91 72
Publicité : Mistral Média (75 Paris) 01 40 02 99 00
dromontpellier@onisep.fr
Impression : Mordacq (62)
Aire sur la Lys - 03 21 39 19 93
ISBN 978-2-37712-026-0
Dépôt légal : décembre 2016



L'année de 3^e est une année essentielle à plusieurs titres. Elle vient tout d'abord affirmer l'acquisition du socle commun de connaissances, de compétences et de culture en venant conclure le 4^e cycle des apprentissages qui rythme ce socle. Année importante qui se termine par l'obtention du DNB (diplôme national du brevet) pour la grande majorité des élèves : c'est une première étape d'orientation dans un processus de parcours scolaire qui vous amènera progressivement à une insertion dans l'emploi.

2016-2017 est aussi la première année de la mise en place effective de la réforme du collège avec l'importance affirmée des quatre parcours éducatifs, dont le parcours Avenir, qui viennent compléter les temps d'apprentissage disciplinaire et interdisciplinaire proposés aux élèves. L'affirmation du parcours Avenir est ainsi une manière supplémentaire de conforter les élèves dans leurs choix, et l'Onisep est des plus actifs pour fournir toutes les informations pouvant aider chaque élève dans la construction et la discussion de ses choix d'orientation.

Cette année de 3^e est donc un moment déterminant pour amorcer votre poursuite d'études. Trois grandes perspectives se présentent à vous. La première répond à une logique de professionnalisation qui amène l'élève, en 2 ans, à pouvoir se présenter sur le marché du travail avec un CAP (certificat d'aptitude professionnelle) dans des domaines très variés car coexistent dans ce diplôme près de 160 spécialités visant à vous permettre de prétendre à un emploi.

La deuxième perspective est de s'orienter vers l'obtention d'un baccalauréat professionnel. Il s'agit pour vous de consolider vos connaissances générales tout en obtenant des compétences professionnelles dans des spécialités de production et de services très variées. De ce fait, le baccalauréat professionnel est tout à la fois un diplôme d'insertion professionnelle et un diplôme de poursuite d'études, en particulier avec une trajectoire à privilégier vers les STS (sections de techniciens supérieurs). Enfin, la troisième perspective est celle de la poursuite d'études en lycée, dans la voie générale et/ou technologique, avec une année de 2^{de} qui vous permettra de découvrir de nouveaux enseignements et de poursuivre votre orientation par un choix complémentaire pour les années de 1^{re} et de T^{le}. Cette dernière perspective, dominante en nombre d'élèves au niveau national, conduit également à des poursuites d'études variées dans l'enseignement supérieur.

Michel Quéré
Directeur de l'Onisep

	PAGE
La classe de 3^e: préparer son orientation	2
Les formations après la 3^e	4
Vos questions, nos réponses...	6
Choisir la voie professionnelle	8
Le CAP	9
Le CAP agricole	9
Le bac professionnel	10
Le bac professionnel agricole	10
Liste des bacs pro	11
Un diplôme professionnel et après ?	12
Choisir la voie générale et technologique	14
La 2 ^{de} générale et technologique	15
Les différents bacs	19
Dans votre académie	23

La classe de 3^e : préparer son

La classe de 3^e marque la fin de votre parcours au collège. Différentes voies de formation s'offrent à vous pour la rentrée suivante : voie générale et technologique ou voie professionnelle. Un choix à mûrir tout au long de l'année. Ci-après les dates clés et des interlocuteurs pour vous accompagner.

De septembre à décembre

Le temps de la réflexion

Dès le 1^{er} trimestre, c'est le moment de vous informer sur les parcours possibles après la 3^e et de faire le point sur vos compétences scolaires, vos goûts et vos centres d'intérêt.

- Renseignez-vous au CDI (centre de documentation et d'information) de votre collège sur les différentes formations et les métiers qui leur correspondent.
- Prévoyez des échanges avec votre professeur principal et le COP (conseiller d'orientation-psychologue) intervenant au collège.
- Préparez votre stage d'observation en milieu professionnel pour mieux approcher la réalité du monde du travail.
- Pensez à noter les rendez-vous importants de l'année : salons, JPO (journées portes ouvertes) dans les établissements...
- Conservez la trace vos recherches et complétez le parcours Avenir dans l'ENT (espace numérique de travail) de votre collège (*lire l'Info + page ci-contre*).

De janvier à février

Les intentions provisoires

Sur la fiche de dialogue ① remise par le collège, vous formulez un ou plusieurs vœux provisoires :

- 2^{de} générale et technologique ou 2^{de} spécifique;
- 2^{de} professionnelle;
- 1^{re} année de CAP.

Parallèlement, continuez à approfondir votre information grâce aux JPO et aux mini-stages organisés dans les établissements des académies. L'occasion de découvrir les filières et les spécialités, d'assister à un cours, de rencontrer des élèves et des professeurs...

En mars

La proposition du conseil de classe

Le conseil de classe du 2^e trimestre rend un avis provisoire d'orientation. Cette proposition constitue la base pour dialoguer avec votre professeur principal et le conseiller d'orientation-psychologue en vue du choix définitif.

D'avril à mai

Les choix définitifs

Vous arrêtez vos vœux définitifs et les indiquez sur la fiche de dialogue ①. N'hésitez surtout pas à formuler plusieurs vœux.

Sur le dossier de demande d'affectation ②, vous inscrirez : les formations demandées, les établissements souhaités; pour la 2^{de} GT, le choix de certains enseignements d'exploration; pour la voie pro, le choix des spécialités professionnelles et les modalités de formation (statut scolaire ou apprentissage).
À retenir : présenter un dossier pour intégrer une formation n'assure pas automatiquement une place dans un établissement.

① Fiche de dialogue

Aussi appelée fiche-navette ou fiche de liaison, elle est présente lors des différentes phases d'orientation. Y sont notés : les vœux provisoires de l'élève (au 2^e trimestre); les vœux définitifs (au 3^e trimestre); les propositions du conseil de classe; la décision d'orientation du chef d'établissement, voire celle de la commission d'appel. Ce document a une valeur juridique.

② Demande d'affectation

Dans un dossier, l'élève indique, par ordre de préférence, les formations et les établissements où il voudrait s'inscrire. Pour s'inscrire en CFA (centre de formation d'apprentis), en MFR (maison familiale rurale) ou en établissement privé, l'élève doit impérativement contacter les établissements souhaités.

③ Appel

En cas de désaccord avec l'orientation prononcée par le chef d'établissement, la famille de l'élève peut faire appel, dans un délai de 3 jours ouvrables après la notification de la décision d'orientation. Elle joint alors à la fiche de dialogue une lettre adressée au président de la commission d'appel expliquant les motifs de l'appel et/ou demandant à être entendue par la commission. La famille peut également se faire représenter.

④ Notification d'affectation

Elle indique dans quel établissement une place vous a été attribuée. L'affectation est informatisée (via le logiciel Affectation des élèves par le Net, Affelnet). Elle prend en compte quatre éléments : la décision d'orientation; l'ordre des vœux de l'élève et de sa famille; les résultats scolaires de l'élève; le nombre de places disponibles. Attention : cette notification n'équivaut pas à une inscription.

orientation



© Béatrice Favre/Onisep



© BrainS/Stock.com

➤ En juin

La décision d'orientation

Le conseil de classe du 3^e trimestre formule une proposition d'orientation :

- si elle correspond à votre demande, elle devient alors la décision d'orientation, notifiée par le chef d'établissement ;
 - si elle est différente, le chef d'établissement prend la décision définitive, après un entretien avec votre famille.
- En cas de désaccord avec cette décision, votre famille peut, dans un délai de 3 jours, faire appel ③ auprès d'une commission qui arrêtera la décision d'orientation définitive. À tout moment de la procédure, si vous n'obtenez pas satisfaction, vous et votre famille pouvez opter pour le maintien dans la classe d'origine.

C'est ensuite vous et votre famille qui choisissez les enseignements d'exploration ou les spécialités de diplômes professionnels. Votre demande sera satisfaite dans la limite des places disponibles, après traitement informatisé par la procédure Affelnet.

➤ Fin juin-début juillet

L'affectation

À partir du 1^{er} juillet, vous recevez votre notification d'affectation ④ en lycée. Vous devez, avec votre famille, impérativement vous inscrire ⑤ avant de partir en vacances, dans le délai indiqué sur le dossier. Sinon, la place qui vous a été attribuée sera considérée comme libre et pourra être proposée à un élève sur liste d'attente.

INFO +

L'entretien personnalisé d'orientation

Organisé avec le COP (conseiller d'orientation-psychologue) du collège dès que possible dans l'année, cet entretien se déroule entre le professeur principal, vous et votre famille. L'objectif : vous aider à faire le point sur votre scolarité et envisager les poursuites d'études qui vous conviennent.

Le parcours Avenir

Mis en place de la 6^e à la fin du lycée, ce parcours éducatif vous permet de vous informer pour bien préparer votre orientation, de réfléchir à votre projet personnel et de découvrir le monde économique et professionnel, par une visite ou un stage en entreprise, des activités en classe conduites par vos enseignants ou le COP (conseiller d'orientation-psychologue), etc. L'application numérique FOLIOS vous permet de conserver la trace de ces informations, de vos expériences et compétences scolaires et extrascolaires.

Handicap et affectation

Les élèves en situation de handicap bénéficient de priorités d'affectation. Faites le point sur vos résultats scolaires et vos projets d'orientation avec votre enseignant référent, votre professeur principal, le COP (conseiller d'orientation-psychologue) et le médecin de l'Éducation nationale. Visitez les établissements que vous souhaitez intégrer et rencontrez leurs responsables. À partir de là, vous pourrez ajuster votre projet de poursuite d'études. Lire p. 60, 61, 62.

⑤ Inscription

Certains collèges permettent aux familles de valider la demande d'inscription de leur enfant dans le lycée où il a été affecté via un compte Internet. Sinon, un dossier est remis par le lycée à la suite de la procédure d'affectation. Le contenu du dossier d'inscription varie d'un lycée à l'autre.

En général, il comprend : le formulaire de demande d'inscription à compléter avec le certificat de sortie de l'établissement d'origine indiquant la décision de fin d'année, les bulletins scolaires de l'année de 3^e, un justificatif de domicile, des photos d'identité de l'élève.



Les formations après la 3^e

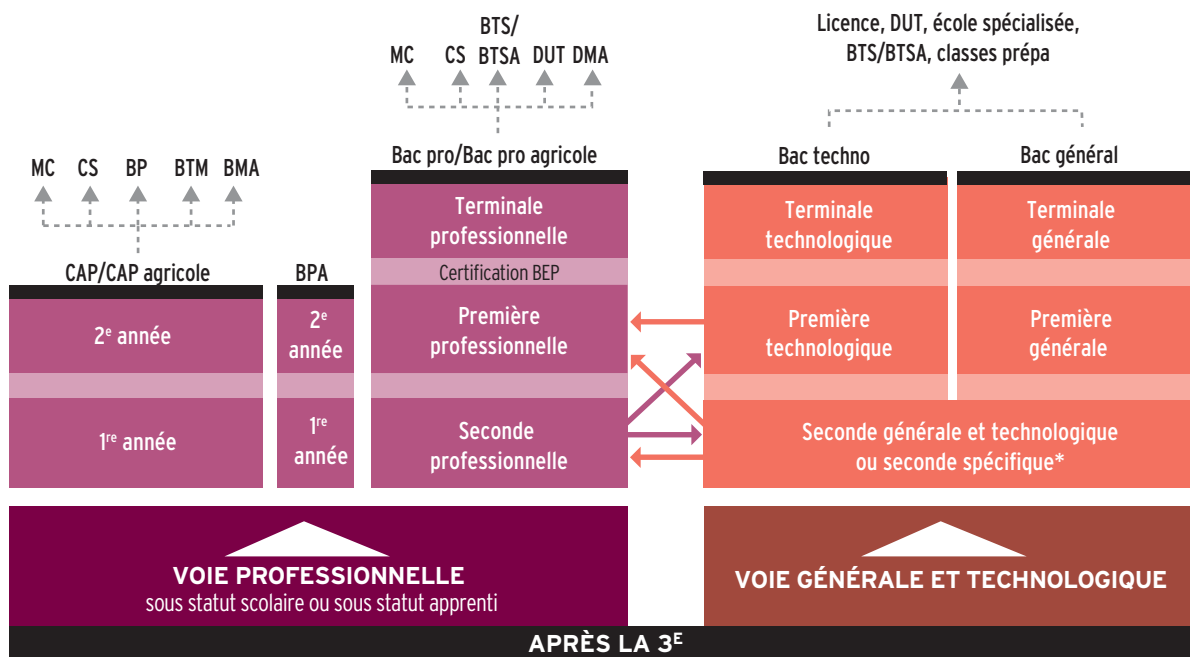

© Onisep 2016

⇒ Passerelles entre les différentes voies

Nouveauté 2016 : en voie professionnelle, la première partie du 1^{er} trimestre permet de confirmer ou de rectifier son choix de formation. Lire page 16.

CAP/CAP agricole

Premier niveau de qualification professionnelle, le CAP vise l'acquisition de techniques précises pour exercer un métier. On peut aussi poursuivre ses études pour se spécialiser.

Bac professionnel/bac professionnel agricole

Décliné dans de nombreuses spécialités, le bac pro offre l'accès direct à l'emploi. La poursuite d'études est toutefois possible, notamment en BTS/BTSA.

Bac technologique

Huit séries au choix : ST2S, STAV, STD2A, STHR, STI2D, STL, STMG, TMD. Le bac techno conduit principalement à des études supérieures techniques à bac + 2 (BTS/BTSA ou DUT), voire plus longues (écoles d'ingénieurs...).

Bac général

Trois séries au choix : la série L (littéraire), ES (économique et social) et S (scientifique). Le bac général s'inscrit dans la perspective d'études supérieures longues.

LEXIQUE

BEP : brevet d'études professionnelles

BMA : brevet des métiers d'art

BP : brevet professionnel

BPA : brevet professionnel agricole

BTM : brevet technique des métiers

BTS/BTSA : brevet de technicien supérieur/brevet de technicien supérieur agricole

CAP/CAP agricole : certificat d'aptitude professionnelle/certificat d'aptitude professionnelle agricole

CS : certificat de spécialisation

DMA : diplôme des métiers d'art

DUT : diplôme universitaire de technologie

MC : mention complémentaire

* Deux bacs technologiques se préparent à partir d'une 2^{de} spécifique : STHR (sciences et technologies de l'hôtellerie et de la restauration) ; TMD (techniques de la musique et de la danse).

Les outils de la réussite au lycée !

CASIO®



NOUVEAU

RETROUVEZ NOS RESSOURCES PÉDAGOGIQUES ET NOS TUTORIELS SUR WWW.CASIO-EDUCATION.FR OU SUR NOTRE CHAÎNE  CASIO EDUCATION

fx-CP400+E

- Grand écran couleur LCD tactile au doigt et au stylet
- Calcul formel avancé : primitives, dérivées, limites...
- Calcul vectoriel et matriciel
- Géométrie dynamique et Graphes 3D

N°1
au lycée*

Graph 35+E

- Écriture naturelle en 2D
- Graphiques dynamiques
- Calcul matriciel
- Suites

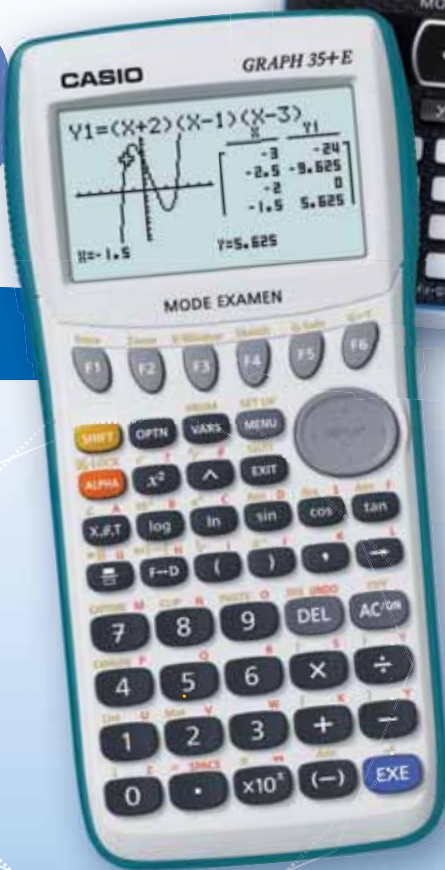

MODE EXAMEN INTÉGRÉ

CONFORME À LA NOUVELLE RÉGLEMENTATION DU BACCALAURÉAT ET DES EXAMENS DU SUPÉRIEUR 2018

*37,8% de parts de marché valeur (Source étude de marché réalisée sur Panelmarket calculatrices graphiques, janvier à décembre 2015)

Toutes les calculatrices CASIO sont conformes au programme scolaire du ministère de l'Éducation nationale

www.casio-education.fr

Vos questions, nos réponses...

Ci-dessous les questions les plus souvent posées au service en ligne de l'Onisep monorientationligne.fr... et les réponses de nos spécialistes pour faciliter la transition entre le collège et le lycée professionnel.

Je change de région. Quelles sont les démarches d'inscription ?

Si vous êtes scolarisé dans un établissement public ou dans un établissement privé sous contrat, c'est au principal de votre collège de transmettre votre dossier à la DSDEN (direction des services départementaux de l'Éducation nationale) correspondant à votre nouveau domicile. La décision d'orientation du collège d'origine sera prise en compte pour l'inscription au lycée. Vous pouvez vous-même contacter le service scolarité de la DSDEN pour connaître le calendrier de l'affectation, ainsi que les modalités d'admission en fonction des vœux qui ont été formulés.

La sectorisation est-elle systématique ?

La sectorisation consiste à affecter un élève dans un établissement en fonction de son domicile et/ou de son collège d'origine. Cependant, la famille peut faire une demande de dérogation. Cette demande sera satisfaite s'il reste des places non prises par les élèves du secteur. La DSDEN accorde les dérogations en fonction des directives fixées dans l'académie selon les critères nationaux suivants, par ordre de priorité :

- 1/élèves en situation de handicap;
- 2/élèves nécessitant une prise en charge médicale importante à proximité de l'établissement demandé;
- 3/élèves boursiers au mérite;
- 4/élèves boursiers sur critères sociaux;
- 5/élèves dont un frère ou une sœur est déjà scolarisé/e dans l'établissement souhaité;
- 6/élèves dont le domicile est situé en limite de secteur et proche de l'établissement souhaité;
- 7/élèves suivant un parcours scolaire particulier.

Et si je n'avais pas de place en lycée à la rentrée ?

Pour éviter cette situation, indiquez plusieurs vœux en termes de formations et d'établissements, notamment si vous envisagez des spécialités ou sections rares ou très demandées. Restez toujours joignable, particulièrement en juillet, et assurez-vous d'avoir effectué toutes les démarches nécessaires avant de partir en vacances. En cas de difficulté, le principal de votre collège doit vous guider dans votre démarche d'orientation, avec l'aide du CIO (centre d'information et d'orientation), en lien avec les services départementaux ou rectoraux de l'Éducation nationale.

Que faire après le bac pro ?

Les bacs professionnels visent prioritairement l'accès direct à l'emploi. Cependant, de plus en plus de bacheliers professionnels souhaitent faire des études supérieures. Sous réserve d'un bon dossier, d'une forte motivation, d'un travail soutenu et d'une organisation rigoureuse, vous pouvez prétendre à un BTS (brevet de technicien supérieur) ou à un BTSA (brevet de technicien supérieur agricole), en scolarité ou en apprentissage. Les élèves ou les apprentis ayant obtenu la mention « bien » ou « très bien » sont admis de droit en BTS/BTSA dans une spécialité correspondant à leur bac. Des dispositifs d'accompagnement destinés aux bacheliers professionnels sont mis en place dans un certain nombre de lycées, pour favoriser leur adaptation dans le supérieur.



© Steve Halesport/istock.com

Les bourses au lycée, comment ça marche ?

Élève en 2^{de}, 1^{re}, terminale ou en CAP dans un établissement public ou privé, vous pouvez prétendre à une bourse selon les ressources et les charges de votre famille. La bourse comporte six échelons, qui vont de 432 à 918 € (année 2016). Vous devez avoir déposé votre dossier au secrétariat de l'établissement scolaire avant la fin de votre classe de 3^e. Pour en savoir plus :

www.service-public.fr/particuliers/vosdroits/F616.

Qu'est-ce qu'une section européenne ?

Les sections européennes (ou de langues orientales) sont présentes en lycée général et technologique et en LP (lycée professionnel). Elles visent la poursuite d'études dans un autre pays européen. Le niveau en langue vivante et la motivation sont déterminants pour y accéder. Au programme : les mêmes matières suivies avec les autres élèves, plus l'apprentissage renforcé d'une langue vivante et l'enseignement en langue étrangère d'une discipline (histoire-géo, maths...). La connaissance de la culture du pays concerné est aussi approfondie par des échanges et, notamment, par des stages professionnels à l'étranger pour les lycéens pro. Le diplôme du bac porte la mention de la section suivie.

Je n'ai pas de projet professionnel précis. Est-ce gênant ?

En 3^e, il est rare d'avoir une idée précise d'un futur métier. C'est pourtant la période où l'on vous demande de commencer à y réfléchir. Posez des questions autour de vous, rencontrez un COP (conseiller d'orientation-psychologue), consultez les ressources d'information au CDI (centre de documentation et d'information), discutez-en avec votre entourage, en famille et au collège. Profitez du stage d'observation en entreprise pour interroger des professionnels sur leur parcours, rendez-vous aux salons, forums, journées portes ouvertes, appuyez-vous sur les ressources auxquelles vous avez eu accès dans Folios (*lire p. 3*).

J'ai des problèmes de santé. Quelles études envisager ?

Il est en effet important de prendre en compte votre état de santé ou votre handicap dans vos souhaits d'orientation après la classe de 3^e, afin de construire un projet professionnel que vous pourrez mener jusqu'au bout. Pour cela, profitez du stage en entreprise lors de votre année de 3^e pour observer les conditions de travail et poser des questions aux salariés. Demandez l'avis du médecin de l'Éducation nationale et de votre médecin spécialiste pour connaître les éventuelles incompatibilités. N'hésitez pas à rencontrer un COP (conseiller d'orientation-psychologue) et, si vous êtes en situation de handicap, l'enseignant référent et l'équipe de suivi de la scolarisation pour envisager plusieurs solutions de poursuite d'études et d'accès à un métier.



Pour aller plus loin

> L'Onisep répond personnellement à vos questions. Trois moyens pour nous contacter : par courrier électronique via monorientationenligne.fr ; par tchat ; par téléphone au 01 77 77 12 25 (appel non surtaxé) ; du lundi au vendredi, de 10 h à 20 h en métropole.



Choisir la voie professionnelle

L'objectif? Se préparer à un métier en 2 ans pour le CAP et en 3 ans pour le bac pro, tout en gardant la possibilité d'accéder à l'enseignement supérieur. Des formations qui peuvent être suivies avec un statut scolaire ou d'apprenti.



EN 2^{DE} PROFESSIONNELLE OU EN 1^{RE} ANNÉE DE CAP :

↳ Des cours généraux

Comme au collège, vous suivrez des enseignements généraux (français, maths, histoire-géo, langue étrangère...). Mais vous les verrez sous un jour nouveau: plus concrets et davantage en relation avec les métiers préparés, comme la biologie pour la coiffure ou les sciences physiques pour l'électricité.

↳ Des enseignements pro

La moitié de l'emploi du temps sera consacrée aux enseignements professionnels: on y apprend les techniques et les gestes du métier à l'aide d'outils et de matériels spécifiques. Ceux-ci se déroulent en cours, mais aussi sous forme de TP (travaux pratiques) et d'ateliers, en laboratoire, en salle informatique, parfois en extérieur... Le travail en petits groupes et en équipe est privilégié pour favoriser votre

autonomie et rendre les relations avec les enseignants plus directes. Des projets liés à vos centres d'intérêt (sportifs, artistiques, à caractère professionnel...) sont aussi prévus.

↳ Des stages en entreprise

La formation en lycée pro comprend plusieurs stages en entreprise (au moins 3 mois au total) pour vous confronter à des situations professionnelles en conditions réelles, découvrir le fonctionnement d'une entreprise... Le lycée vous prépare et vous accompagne dans vos démarches pour aller à la rencontre des entreprises. Cette formation en milieu professionnel vous permet d'acquérir des compétences qui sont évaluées.

↳ Et pourquoi pas l'apprentissage?

Choisir l'apprentissage, c'est suivre une formation qui alterne périodes en entreprise, dans un environnement professionnel, et périodes d'enseignement en CFA (centre de formation d'apprentis), qui peut être un lycée professionnel. Très souvent, le rythme est de 1 semaine en cours et de 2 semaines chez l'employeur. Un contrat de travail rémunéré (entre 367 et 1144 € par mois selon l'âge et l'année du contrat) est signé par l'apprenti, l'employeur et le CFA. L'apprentissage s'adresse aux jeunes âgés de 16 ans (ou 15 ans après la 3^e) à 25 ans.

L'apprentissage peut s'effectuer sur la totalité du CAP ou du bac pro. Il peut aussi ne concerner qu'une partie du cursus, par exemple la ou les deux dernières années de formation. À noter: il vous faut, avec l'aide de votre établissement, chercher une entreprise pour signer un contrat d'apprentissage. Mieux vaut s'y prendre très tôt dans l'année pour effectuer ces démarches. Une fois l'entreprise d'accueil trouvée, c'est cette dernière qui vous inscrit en CFA.

Les élèves en situation de handicap peuvent aussi se former par l'apprentissage, sans limite d'âge. Ils peuvent prolonger la durée de leur contrat et suivre un enseignement à distance s'ils ne peuvent pas fréquenter le CFA. Ils bénéficient de facilités d'accès à des emplois adaptés.

Pour en savoir plus:

www.education.gouv.fr, rubrique « Lycée/Les voies de formation et diplômes/Se former par l'apprentissage »;

www.apprentissage.gouv.fr;

www.onisep.fr/handicap, rubrique « Vers l'emploi/Formation professionnelle/Handicap et apprentissage ». ■

INFO +

Période d'accueil

Les lycées professionnels organisent, à partir de la rentrée scolaire, une période d'accueil et d'intégration avec pour objectif de marquer l'entrée dans la voie professionnelle en vous expliquant ce qui est attendu de vous au lycée et en milieu professionnel.

Consolidation de l'orientation

Depuis la rentrée 2016, vous pouvez, en entrant en 1^{re} année de CAP ou en 2^{de} professionnelle, changer de secteur professionnel ou de voie d'orientation, s'il s'avère que la formation ou la spécialité ne vous correspond pas. Une démarche qui peut s'effectuer jusqu'aux vacances de la Toussaint sur proposition de l'équipe pédagogique et avec l'accord de l'élève et de sa famille.

Entretien personnalisé d'orientation

Dès l'entrée en 2^{de} professionnelle ou en 1^{re} année de CAP, vous bénéficiez, autant que possible avec vos parents, d'un entretien personnalisé d'orientation. Son but: vous aider à atteindre vos objectifs et repérer au plus vite vos éventuelles difficultés.

Le CAP

Le certificat d'aptitude professionnelle (diplôme de niveau V) vise l'acquisition de techniques précises pour exercer un métier.

Il est décliné dans près de 160 spécialités, dans différents domaines : agriculture, élevage, aménagement, forêt ; alimentation, hôtellerie, restauration ; arts, artisanat, audiovisuel ; automobile, engins ; bâtiment, travaux publics ; bois, ameublement ; chimie, physique ; commerce, vente ; électricité, électronique, énergie ; gestion-administration ; hygiène, sécurité ; industries graphiques ; matériaux : métaux, plastiques, papier ; productique, mécanique ; santé, social, soins ; sports, loisirs ; textile, habillement ; transport, magasinage. Retrouvez l'ensemble des spécialités sur www.onisep.fr.

Le CAP se compose de 2 années, qui comprennent :

- des enseignements généraux (français ; maths-sciences, histoire-géo ; langue vivante étrangère...), qui couvrent presque la moitié de l'emploi du temps hebdomadaire. Certains sont appliqués à des activités professionnelles, par exemple la biologie dans le domaine de la coiffure, ou les sciences physiques en électricité ;
- des enseignements technologiques et professionnels représentant un peu plus de la moitié de l'emploi du temps. Ils se déroulent sous forme de cours, de TP (travaux pratiques) et de travaux en atelier, en intérieur ou en extérieur, en fonction de la spécialité choisie ;
- des périodes de formation en milieu professionnel (12 à 16 semaines de stages selon les spécialités, réparties sur 2 années).

Le CAP peut se préparer sous statut scolaire ou en apprentissage sur totalité ou partie du cursus (*lire page ci-contre*).

→ Enseignements et horaires en 1^{re} année de CAP

Enseignements obligatoires	Horaires hebdomadaires
Français, histoire-géo	3 h 30 ou 4 h ^(a)
Maths-sciences ^(b)	3 h 30 ou 4 h ^(a)
Langue vivante	2 h
Arts appliqués et cultures artistiques	2 h
EPS	2 h 30
Prévention, santé, environnement	1 h
EMC (enseignement moral et civique)	30 min
Enseignement technologique et professionnel	17 h ou 18 h
Aide individualisée ^(c)	1 h
Enseignements facultatifs :	
Atelier d'expression artistique	2 h
Atelier d'EPS	2 h
Total horaires hebdomadaires	de 33 h à 39 h

(a) Horaires variables selon la spécialité.

(b) Sciences appliquées ou sciences physiques en fonction de la spécialité.

(c) Cet horaire est réservé à certains élèves en français et/ou en maths.

INFO +

3^e Segpa : objectif CAP ou CAP agricole

La plupart des élèves de 3^e des Segpa (sections d'enseignement général et professionnel adapté) se dirigent vers un CAP ou un CAP agricole pour apprendre un métier. En 2 ans, cette formation, préparée sous statut scolaire ou d'apprenti, vous permet d'acquérir des connaissances et des savoir-faire professionnels. Les élèves peuvent préparer leur diplôme en LP (lycée professionnel), en Érea (établissement régional d'enseignement adapté), en MFR (maison familiale rurale) ou en CFA (centre de formation d'apprentis).

Le BPA (brevet professionnel agricole)

Il est possible de préparer un BPA, diplôme national du ministère de l'Agriculture, en apprentissage, en 2 ans après la 3^e. Il atteste une qualification professionnelle d'ouvrier qualifié dans le domaine agricole. Il existe 9 spécialités de BPA.

Diplômes et niveaux de qualification

Niveau V : CAP, BEP.

Niveau IV : bac général, technologique ou professionnel, BP ou équivalent.

Niveau III : diplômes de niveau bac + 2 (DUT, BTS, écoles des formations sanitaires ou sociales... ou équivalent).

Niveau II : diplômes de niveau bac + 3 (licence, licence pro ou équivalent) ou bac + 4 (master 1 ou équivalent).

Niveau I : diplômes de niveau bac + 5 et plus (master 2, doctorat, diplôme de grande école ou équivalent).



Pour en savoir plus sur la voie professionnelle, ses formations et ses métiers

> consultez le service en ligne de l'Onisep

www.onisep.fr/Voie-Pro



Le CAP agricole

Le certificat d'aptitude professionnelle agricole (une dizaine de spécialités) comprend :

- 3 modules d'enseignement général communs à toutes les spécialités (lettres ; histoire-géographie ; éducation socio-culturelle ; mathématiques ; technologies de l'informatique et du multimédia ; sciences économiques, sociales et de gestion ; biologie-écologie ; EPS ; langues vivantes) ;
- 4 modules d'enseignement professionnel (sciences et techniques professionnelles) ;
- 1 stage individuel de 12 semaines en milieu professionnel ;
- 1 stage collectif de 1 semaine sur l'éducation à la santé, à la sécurité et au développement durable ;
- 5 heures par semaine pour permettre une individualisation des parcours (renforcement des connaissances pour poursuivre des études...) ;
- 3 heures de pluridisciplinarité ;
- 1 enseignement facultatif.

Pour les CAP agricoles, il y a une grille horaire différente par spécialité. Pour en savoir plus : www.chlorofil.fr/diplomes-et-referentiels/formations-et-diplomes/cap-agricole.html.

Le bac professionnel

Le bac pro (diplôme de niveau IV) permet d'exercer directement un métier. Il peut aussi ouvrir sur une poursuite d'études dans le supérieur, en particulier en BTS (brevet de technicien supérieur, en 2 ans).

Il s'organise en 3 ans :

- la 2^{de} professionnelle qui vous permet d'aborder un champ professionnel (assez large) ou une filière (plus spécialisée) et commence à vous préparer à un bac pro précis ;
- la 1^{re} professionnelle ;
- la terminale professionnelle.

La formation comprend :

- **des enseignements généraux** identiques pour tous les élèves, quelle que soit la spécialité de bac pro ;
- **des enseignements professionnels et des enseignements généraux liés à la spécialité du bac pro**, avec des différences selon que le bac pro relève du secteur de la production (agriculture, espaces verts, génie civil, matériaux, mécanique-électricité...) ou du secteur des services (transport, logistique, commerce, gestion, services aux personnes...);
- **des périodes de formation en milieu professionnel** (22 semaines de stages réparties sur les 3 ans);
- **un accompagnement personnalisé** : tout au long du parcours de bac pro, ce dispositif vous sera proposé en fonction de vos besoins et de vos projets personnels. Cet accompagnement personnalisé pourra prendre la forme d'un travail de soutien, d'approfondissement et d'aide à l'orientation, en particulier pour la préparation à la poursuite d'études.

Le bac pro peut se préparer sous statut scolaire ou en apprentissage sur totalité ou partie du cursus (*lire p. 8*).

→ Enseignements et horaires en bac pro du secteur des services

Enseignements professionnels et enseignements généraux liés à la spécialité :	Horaires hebdomadaires moyens ^(a)
Enseignements professionnels	13 h 45 environ
Prévention-santé-environnement	1 h
Français et/ou maths et/ou langue vivante et/ou arts appliqués	1 h 45 environ
Enseignements généraux :	
Français, histoire-géographie	4 h
EMC (enseignement moral et civique)	30 min
Mathématiques	2 h environ
Langues vivantes 1 et 2 ^(b)	4 h environ
Arts appliqués-cultures artistiques	1 h
EPS	2 h ou 3 h
Accompagnement personnalisé	2 h 30
Total horaires hebdomadaires	de 32 h 30 à 33 h 30

(a) Ces horaires, donnés à titre indicatif, peuvent varier d'un établissement et d'une année à l'autre.

(b) Les élèves ayant opté pour les bacs pro commerce, gestion-administration, logistique, métiers de la sécurité, services de proximité et vie locale, vente suivront un enseignement général de langue vivante 2 (LV2).

→ Enseignements et horaires en bac pro du secteur de la production

Enseignements professionnels et enseignements généraux liés à la spécialité :	Horaires hebdomadaires moyens ^(a)
Enseignements professionnels	13 h 45 environ
Économie-gestion	1 h
Prévention-santé-environnement	1 h
Français et/ou maths et/ou langue vivante et/ou sciences physiques et chimiques et/ou arts appliqués	1 h 45 environ
Enseignements généraux :	
Français, histoire-géographie	4 h
EMC (enseignement moral et civique)	30 min
Mathématiques, sciences physiques et chimiques	4 h environ
Langue vivante	2 h environ
Arts appliqués-cultures artistiques	1 h
EPS	2 h ou 3 h
Accompagnement personnalisé	2 h 30
Total horaires hebdomadaires	de 33 h 30 à 34 h 30

(a) Ces horaires, donnés à titre indicatif, peuvent varier d'un établissement et d'une année à l'autre.

Le bac professionnel agricole

Il comprend :

- **des enseignements généraux** (français, histoire-géo, documentation, langue vivante, biologie-écologie, maths, physique-chimie, informatique, éducation socioculturelle, EPS);
- **des enseignements professionnels** (techniques professionnelles, sciences économiques);
- **des enseignements à l'initiative des établissements**;
- **un stage collectif** pour l'éducation à la santé et au développement durable (1 semaine en 2^{de} pro et 1 semaine sur le cycle terminal);
- **des travaux pratiques renforcés** (chantier école);
- **une mise à niveau des élèves** (1 semaine en 2^{de} pro);
- **des périodes de formation en milieu professionnel** (18 à 22 semaines de stages dont 4 à 6 semaines en 2^{de} pro).

Pour connaître les enseignements et les horaires de la voie professionnelle agricole, rendez-vous sur www.agriculture.gouv.fr, rubrique « Enseignement et recherche ».

INFO +

En quoi consiste aujourd'hui le BEP ?

Le BEP (brevet d'études professionnelles) constitue une certification intermédiaire du cursus bac pro en 3 ans. C'est-à-dire que sa préparation est intégrée dans la formation du bac pro. Sa présentation est obligatoire pour les scolaires, facultative pour les apprentis. Les épreuves sont majoritairement évaluées en CCF (contrôle en cours de formation). Le BEP reste un diplôme national de niveau V, comme le CAP (*lire p. 19*).

→ Liste des bacs pro (dont agricoles)

Accompagnement, soins et services à la personne, options A: à domicile; B: en structure*
Accueil-relation clients et usagers*
Aéronautique, options avionique; structure; systèmes*
Agroéquipement*
Aménagement et finition du bâtiment*
Aménagements paysagers*
Artisanat et métiers d'art, options communication visuelle plurimédia; facteur d'orgues organier; facteur d'orgues tuyautier; marchandisage visuel; métiers de l'enseigne et de la signalétique; tapissier d'ameublement; verrerie scientifique et technique*
Aviation générale
Bio-industries de transformation*
Boucher-charcutier-traiteur*
Boulangier-pâtissier*
Commerce*
Commercialisation et services en restauration*
Conducteur transport routier marchandises*
Conduite et gestion de l'entreprise hippique*
Conduite et gestion de l'exploitation agricole options systèmes à dominante cultures; systèmes à dominante élevage; vigne et vin*
Conduite et gestion des entreprises maritimes, options commerce; pêche; plaisance professionnelle*
Conduite et gestion d'une entreprise du secteur canin et félin*
Construction des carrosseries
Cuisine*
Cultures marines*
Électromécanicien marine*
Esthétique, cosmétique, parfumerie*
Étude et définition de produits industriels*
Étude et réalisation d'agencement*
Façonnage de produits imprimés, routage
Fonderie
Forêt*
Gestion-administration*
Gestion des milieux naturels et de la faune*
Gestion des pollutions et protection de l'environnement
Hygiène, propreté, stérilisation*
Interventions sur le patrimoine bâti, options A: maçonnerie; B: charpente; C: couverture*
Laboratoire contrôle qualité*
Logistique*
Maintenance des équipements industriels*
Maintenance des matériels, options A: matériels agricoles; B: matériels de travaux publics et de manutention; C: matériels d'espaces verts*
Maintenance des véhicules, options A: voitures particulières; B: véhicules de transport routier; C: motocycles*
Maintenance nautique*
Menuisier aluminium verre*
Métiers de l'électricité et de ses environnements connectés*
Métiers de la mode-vêtements*
Métiers de la sécurité*

Métiers du cuir, options chaussures; maroquinerie; sellerie-garnissage*
Métiers du pressing et de la blanchisserie
Métiers et arts de la pierre
Microtechniques*
Optique-lunetterie*
Ouvrages du bâtiment: métallerie*
Perruquier-posticheur
Photographie*
Pilote de ligne de production*
Plastiques et composites*
Poissonnier-écailler-traiteur
Procédés de la chimie, de l'eau et des papiers cartons*
Productions aquacoles*
Productions horticoles*
Productique mécanique, option décolletage
Prothèse dentaire*
Réalisation de produits imprimés et plurimédias, options A: productions graphiques; B: productions imprimées*
Réparation des carrosseries*
Services aux personnes et aux territoires*
Services de proximité et vie locale*
Systèmes numériques, options A: sûreté et sécurité des infrastructures de l'habitat et du tertiaire; B: audiovisuels, réseau et équipement domestiques; C: réseaux informatiques et systèmes communicants*
Technicien conseil-vente de produits de jardin*
Technicien conseil-vente en alimentation, options produits alimentaires; vins et spiritueux*
Technicien conseil-vente en animalerie*
Technicien constructeur bois*
Technicien d'études du bâtiment, options A: études et économie; B: assistant en architecture*
Technicien d'usinage*
Technicien de fabrication bois et matériaux associés*
Technicien de maintenance des systèmes énergétiques et climatiques*
Technicien de scierie
Technicien du bâtiment: organisation et réalisation du gros œuvre*
Technicien du froid et du conditionnement de l'air*
Technicien en appareillage orthopédique
Technicien en chaudronnerie industrielle*
Technicien en expérimentation animale
Technicien en installation des systèmes énergétiques et climatiques*
Technicien géomètre-topographe*
Technicien menuisier-agenceur*
Technicien modeleur
Technicien outilleur
Techniques d'interventions sur installations nucléaires
Traitements des matériaux
Transport*
Transport fluvial
Travaux publics*
Vente (prospection, négociation, suivi de clientèle)*

* Bacs pro préparés dans l'académie de Montpellier

Un diplôme professionnel et après ?

Dans de nombreux secteurs, CAP et bac pro suffisent pour démarrer dans un métier et vous pourrez travailler tout de suite. Vous pouvez également continuer à vous former.

Après un CAP ou un bac pro

Le CS (certificat de spécialisation agricole)

Il existe des CS accessibles après un CAP agricole ou un bac pro agricole. Ils permettent aux titulaires de ces diplômes d'acquérir, en 1 an, des compétences professionnelles complémentaires par la voie de l'apprentissage (jardinier de golf, par exemple).

La MC (mention complémentaire)

La MC se prépare en 1 an en lycée professionnel ou en apprentissage. Elle permet de se spécialiser dans un domaine précis et facilite l'insertion dans la vie active après un premier diplôme professionnel. Par exemple, après un CAP coiffure, possibilité de préparer une MC coiffure coupe couleur ; après un bac pro commercialisation et services en restauration, une MC employé barman ou sommellerie...

Après un CAP

Le BP (brevet professionnel)

Le BP se prépare en 2 ans, en apprentissage. Il met l'accent sur la maîtrise d'un métier (plombier, libraire, éleveur, paysagiste...) et est exigé dans certaines professions pour s'installer à son compte. Par exemple, pour devenir fleuriste, coiffeur, pâtissier...

Le BMA (brevet des métiers d'art)

Le BMA se prépare en 2 ans après un CAP des métiers d'art. Il forme des spécialistes en conception, mise au point, fabrication, réparation d'objets fabriqués en petites séries ou à l'unité (en joaillerie, reliure, verre, céramique, ébénisterie...).

Le BTM (brevet technique des métiers)

Le BTM se prépare en 2 ans. Il permet de devenir chef d'atelier dans une entreprise artisanale, ou chef de fabri-

cation dans les services de la production et de la commercialisation. Domaines professionnels concernés: métiers de bouche (chocolatier, glacier, pâtissier...), énergie-électricité, mécanique, bois-ameublement, photographie, agriculture, fleuristerie, paramédical... Le BTM n'est pas un diplôme de l'Éducation nationale. Il est délivré par les chambres de métiers et de l'artisanat.

À noter: après un CAP, vous pouvez aussi préparer un second CAP en 1 an pour renforcer votre polyvalence, ou bien rejoindre une 1^{re} professionnelle.

Après un bac pro

Le BTS/BTSA (brevet de technicien supérieur/agricole)

Le BTS/BTSA se prépare en 2 ans, sous statut scolaire ou en apprentissage. Tourné vers la pratique, il permet d'acquérir des compétences dans un domaine pointu (transport, électronique, édition, design...). Environ un quart des bacheliers pro (apprentis compris) poursuivent en BTS ou BTSA. La condition: avoir un bon dossier scolaire et une forte motivation. L'obtention du bac pro avec la mention « bien » ou « très bien » donne l'accès de droit à un BTS du même domaine.

Le DMA (diplôme des métiers d'art)

Accessible après un bac pro artisanat et métiers d'art, il forme des réalisateurs-concepteurs ou des artisans créateurs spécialisés en arts du bijou, de l'habitat, en arts graphiques, du cirque, du costume, du décor architectural, de l'horlogerie, de la lutherie, de la régie de spectacle et du cinéma. Il se prépare en 2 ans, en lycée ou en apprentissage.

Le DUT (diplôme universitaire de technologie)

Le DUT se prépare en 2 ans, sous statut scolaire ou en apprentissage. Il vise la polyvalence dans un domaine professionnel assez large pour s'adapter à une famille d'emplois. Cette filière d'études n'est pas adaptée au profil des bacheliers pro, car elle privilégie la théorie et non la pratique, et sélectionne les étudiants sur les matières générales. Moins de 1% des bacheliers pro y tentent leur chance... ■

Zoom sur les principales formations accessibles directement après un CAP

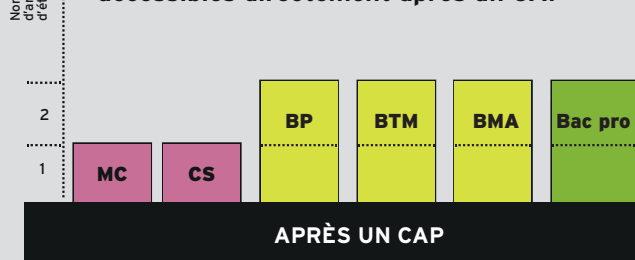

Zoom sur les principales formations accessibles directement après un bac pro

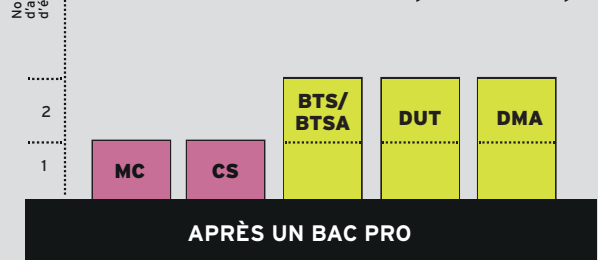

DANS MON MÉTIER, JE NE ME LAISSE JAMAIS DÉMONTER.



© Boreali - crédit photos: Fotolia

Avec 6 000 emplois de haute technicité à pourvoir tous les ans et 90 % de CDI, nos métiers offrent un avenir 100 % garanti !

Rigueur, excellence, méthode et qualité relationnelle, en atelier ou sur le terrain, nous mettons notre expertise technologique au service de nos clients.

Grâce à la formation continue, facile de changer de secteur ou de monter en compétences au cours de sa vie professionnelle. Dans nos métiers, pas de routine mais des opportunités qui donnent leurs chances à nos ambitions !

Campagne financée par l'AGEFIDIS

LES PROFESSIONS DE LA MAINTENANCE DES MATÉRIELS AGRICILES, ESPACES VERTS, TRAVAUX PUBLICS ET MANUTENTION

RÉSERVOIRS DE RÉUSSITE

Pour en savoir plus sur nos secteurs

DLR  www.dlr.fr
matériels de travaux
publics et de manutention

SEDIMA  www.sedima.fr
matériels agricoles
et d'espaces verts

Choisir la voie générale et technologique

Objectif: préparer, en 3 ans (2^{de}, 1^{re} et terminale), un bac général ou technologique, diplôme ouvrant les portes de l'enseignement supérieur mais ne permettant pas l'accès direct à l'emploi.



↘ En 2^{de}: se déterminer pour une série de 1^{re}

La classe de 2^{de} générale et technologique doit vous permettre de préparer et préciser vos choix pour une orientation en classe de 1^{re}, soit générale, soit technologique.

L'emploi du temps comprend une part importante d'enseignements communs à tous les élèves pour acquérir une culture générale fondamentale et des méthodes de travail.

S'y ajoutent des enseignements d'exploration au choix (deux le plus souvent). Leur objectif: donner un avant-goût de ce que seront les matières dominantes d'une série de bac et permettre aussi de tester ses aptitudes. S'ils aident à anticiper et construire son parcours de formation, ces enseignements ne sont toutefois pas déterminants pour la suite. Ils ne constituent pas un prérequis indispensable pour accéder à telle ou telle série de bac.

À noter: l'accès en séries STHR (sciences et technologies de l'hôtellerie et de la restauration) et TMD (techniques de la musique et de la danse) se fait à partir d'une 2^{de} spécifique (admission sur dossier, entretien et tests d'aptitude).

↘ En 1^{re}: commencer à se spécialiser en vue d'une poursuite d'études

La classe de 1^{re} vous apporte un début de spécialisation, sans toutefois figer tous les choix.

- **En 1^{re} générale.** L'emploi du temps conserve une part importante d'enseignements communs à tous les élèves (français, langues vivantes, enseignement moral et civique, EPS). Leur but: consolider votre culture générale et faciliter les éventuels changements de série. S'y ajoutent des enseignements spécifiques à chaque série (comme les mathématiques en série S, les sciences économiques et sociales en ES, la littérature en L), première étape vers une spécialisation plus poussée en terminale.

- **En 1^{re} technologique.** Les enseignements généraux (français, histoire-géographie, langues...) sont maintenus. Ils permettent de renforcer les repères culturels et historiques fondamentaux et, sous certaines conditions, de changer de filière en cours ou en fin d'année. Par ailleurs, sont privilégiés les enseignements technologiques propres au domaine couvert par la série du bac (industrie et développement durable; laboratoire; santé et social; design et arts appliqués; management et gestion; hôtellerie et restauration; agronomie et vivant), principalement par le biais de projets et d'études de situations de terrain. Dans certaines séries, s'y ajoutent des enseignements de spécialité qui vous aident à préparer votre après-bac.

↘ En terminale: préparer ses études supérieures

- **En terminale générale.** À côté des enseignements communs, les enseignements spécifiques ont un poids plus important et préparent aux formations du supérieur. Cela passe notamment par le choix d'une spécialité. Cet enseignement de spécialité permet d'approfondir l'une des disciplines dominantes de la série ou de s'ouvrir à des domaines nouveaux.

En terminale technologique. La spécialisation se renforce dans la perspective d'études supérieures. ■

INFO +

Élaborer son parcours de formation

En coopération avec le conseiller d'orientation-psychologue et votre professeur principal, un **tuteur** (enseignant, enseignant documentaliste ou conseiller principal d'éducation) peut vous accompagner, de la 2^{de} à la terminale, pour vous guider dans vos choix de formation.

Se remettre à niveau

Sur recommandation du conseil de classe, des **stages de remise à niveau** peuvent vous être proposés au cours de l'année scolaire ou pendant les vacances. Ils vous permettront de consolider vos compétences et d'améliorer vos méthodes de travail.

Changer d'orientation

Si vous souhaitez changer d'orientation en cours ou en fin de 2^{de} ou de 1^{re}, des **stages passerelles** vous permettront d'acquérir les connaissances indispensables dans les disciplines que vous n'avez pas étudiées dans votre série ou voie d'origine. Assurés par des enseignants, ces stages peuvent être proposés aux élèves volontaires spécialement motivés, sur recommandation du conseil de classe. Dans tous les cas, il convient de vous renseigner auprès de votre établissement sur les possibilités offertes.

La 2^{de} générale et technologique

Cette première année de lycée va vous permettre d'acquérir une culture générale commune, de tester vos goûts et vos aptitudes en découvrant de nouvelles disciplines et ainsi de vous déterminer pour une série de bac général ou technologique.

8 enseignements communs

Vous suivrez huit enseignements communs, qui représenteront jusqu'à 90% de votre emploi du temps hebdomadaire.

■ Français

Quatre grands genres littéraires (roman, théâtre, poésie, écrits d'argumentation) sont étudiés à différents moments de l'histoire littéraire (entre les XVII^e et XX^e siècles) au travers des groupements de textes et des œuvres complètes. En vue des épreuves du baccalauréat, la pratique du commentaire de texte (écrit et oral) et de l'écriture d'invention est approfondie, et la dissertation littéraire est abordée.

■ Histoire-géographie

L'histoire des Européens est étudiée à travers celle du monde, de l'Antiquité au milieu du XIX^e siècle.

En géographie, le programme, centré sur les questions du développement durable, comporte quatre thèmes : enjeux du développement ; gérer les ressources terrestres ; aménager la ville ; gérer les espaces terrestres.

■ Langues vivantes étrangères (LV1 et LV2)

L'objectif est de développer des compétences de communication : compréhension de la langue à partir de supports variés, expression orale, expression écrite et découverte de la culture des sociétés dont on étudie la langue.

■ Mathématiques

Organisées autour de trois domaines (fonctions ; géométrie ; statistiques et probabilités), les activités mathématiques sont diversifiées : chercher, expérimenter, en particulier à l'aide d'outils logiciels ; appliquer des techniques et mettre en œuvre des algorithmes ; raisonner, démontrer ; expliquer oralement une démarche, communiquer un résultat, à l'oral ou par écrit.

■ Physique-chimie

Trois thèmes centraux (la santé ; la pratique du sport ; l'Univers) permettent d'aborder de grandes questions de société, tout en dispensant des connaissances scientifiques. Une place importante est donnée à la démarche scientifique et à l'approche expérimentale.

■ SVT (sciences de la vie et de la Terre)

Les trois thématiques (la Terre dans l'Univers, la vie et l'évolution du vivant ; les enjeux planétaires contemporains ; le corps humain et la santé) traitent des grands problèmes auxquels l'humanité se trouve aujourd'hui confrontée. C'est l'occasion de travailler les méthodes d'argumentation des sciences.

■ EPS (éducation physique et sportive)

L'EPS offre une pratique adaptée et diversifiée d'activités physiques, sportives et artistiques : course, natation, gymnastique, sports collectifs, danse... Avec pour objectif de développer sa motricité et d'entretenir sa santé.

■ EMC (enseignement moral et civique)

À partir d'études de cas autour de « La personne et l'État de droit » et « Égalité et discrimination », les élèves sont amenés à identifier et à expliciter les valeurs éthiques et les principes civiques, à développer leur expression personnelle, leur argumentation et leur sens critique... tout en s'impliquant dans le travail d'équipe.

Des enseignements d'exploration

Ces enseignements sont destinés à vous sensibiliser à des matières que vous retrouverez en 1^{re} et terminale, et dans vos études supérieures. L'offre varie selon les établissements. Vous en choisissez deux selon les modalités suivantes :

→ Un enseignement d'économie, au choix parmi :

■ Principes fondamentaux de l'économie et de la gestion (1h30)

Découvrir les notions fondamentales de l'économie et de la gestion par l'observation et l'étude de structures concrètes : qu'est-ce qu'une entreprise, une association ?

■ Sciences économiques et sociales (1h30)

Découvrir les notions et méthodes spécifiques à la science économique et à la sociologie, à partir de quelques grandes problématiques contemporaines (consommation des ménages, production des entreprises...).

→ Un autre enseignement, au choix parmi :

■ Biotechnologies (1h30)

Découvrir les protocoles expérimentaux et les procédés bio-industriels liés aux biotechnologies ; aborder les questions de qualité et de sécurité biologiques ; réfléchir à la place des sciences et des biotechnologies dans la société actuelle.

■ Création et activités artistiques (1h30)

Au choix : arts du son, arts du spectacle, arts visuels ou patrimoines. Le but : explorer divers lieux et formes en relation avec la création artistique contemporaine ; apprécier les enjeux économiques, humains et sociaux de l'art ; découvrir les formations et les métiers artistiques et culturels.





■ **Création et innovation technologiques (1h30)**

Comprendre la conception d'un produit ou d'un système technique faisant appel à des principes innovants et répondant aux exigences du développement durable: comment fait-on pour avoir de bonnes idées, comment les présenter pour convaincre...

■ **Écologie, agronomie, territoire et développement durable (3 h)**

Découvrir un territoire rural ou périurbain, son organisation, ses projets et sa valorisation dans une perspective de durabilité, en s'appuyant sur des cas réels, en lien avec le développement durable. Les cours peuvent avoir lieu en classe et sur le terrain. Enseignement proposé uniquement en lycée agricole.

■ **Informatique et création numérique (1h30)**

Faire découvrir la science informatique qui se cache derrière les pratiques numériques quotidiennes. Par exemple, à travers l'utilisation et le fonctionnement d'un ordinateur; le codage des textes, des images et des sons; la programmation; la communication en réseaux...

■ **Langues et cultures de l'Antiquité: latin ou grec (3 h)**

Explorer trois sujets d'étude: l'homme romain/grec, le monde romain/grec, les figures héroïques et mythologiques; pratiquer la lecture des textes, notamment un extrait significatif d'une œuvre intégrale.

■ **Langue vivante 3 étrangère ou régionale (3 h)**

Découvrir une langue nouvelle et une autre culture; acquérir les bases de la communication orale et écrite, ainsi qu'un nouveau système graphique pour certaines langues.

■ **Littérature et société (1h30)**

Connaître les enjeux, la variété et l'intérêt d'une formation littéraire et humaniste; percevoir les interactions entre la littérature, l'histoire et la société; explorer la diversité des formations et métiers liés aux études littéraires.

■ **Méthodes et pratiques scientifiques (1h30)**

Se familiariser avec les démarches scientifiques autour de projets impliquant les mathématiques, les sciences de la vie et de la Terre, la physique et la chimie; comprendre l'apport et la place des sciences dans les grandes questions de société; découvrir certains métiers et formations scientifiques.

■ **Principes fondamentaux de l'économie et de la gestion (1h30)**

Peut être choisi s'il n'a pas été pris en 1^{er} enseignement d'économie.

■ **Santé et social (1h30)**

Découvrir les liens entre la santé et le bien-être social; aborder la préservation de la santé de la population et de la protection sociale; explorer les métiers du médical, du paramédical et du social.



© Brains/Stock.com

■ **Sciences de l'ingénieur (1h30)**

Étudier un objet technologique (pédale de vélo qui éclaire, caméra reliée à Internet...) et comprendre comment il fonctionne, vérifier que les performances annoncées par le constructeur sont atteintes et réfléchir aux moyens de les améliorer. La question du développement durable est au cœur.

■ **Sciences économiques et sociales (1h30)**

Peut être choisi s'il n'a pas été pris en 1^{er} enseignement d'économie.

■ **Sciences et laboratoire (1h30)**

Découvrir et pratiquer des activités scientifiques en laboratoire; apprendre à connaître et à utiliser des méthodologies et des outils propres aux différentes disciplines scientifiques concernées (physique, chimie, biochimie...).

DEUX CAS DE FIGURE PLUS RARES:

1) Les élèves intéressés par les sciences et les technologies ont la possibilité d'ajouter deux enseignements d'exploration à celui obligatoire en économie (sciences économiques et sociales ou principes fondamentaux de l'économie et de la gestion) au choix parmi:

■ **Biotechnologies (1h30)**

(voir le descriptif p. 9)

■ **Création et innovation technologiques (1h30)**

(voir le descriptif ci-contre)

■ **Santé et social (1h30)**

(voir le descriptif ci-contre)

■ **Sciences de l'ingénieur (1h30)**

(voir le descriptif ci-dessus)

■ **Sciences et laboratoire (1h30)**

(voir le descriptif ci-dessus)





2) Les élèves intéressés par le sport ou les arts appliqués peuvent choisir, compte tenu de son volume horaire beaucoup plus important, un seul enseignement d'exploration au choix parmi :

■ Arts du cirque (6 h)

S'initier à l'univers du cirque, en collaboration avec un partenaire culturel habilité; développer sa pratique (bases en acrobatie, en équilibre, préparation physique) et maîtriser des techniques liées aux différentes disciplines du cirque; se constituer une culture des arts du cirque et du spectacle vivant en fréquentant des spectacles.

■ Création et culture design (6 h)

Acquérir les bases d'une culture design (recherche documentaire, sorties au musée ou au spectacle, regard critique sur des productions graphiques et design issues de différentes cultures); découvrir des pratiques de conception (conception de maquettes d'étude; expérimentation de matériaux; pratique d'outils); apprendre à communiquer ses intentions (dessin dans le but d'exprimer une idée, un projet).

■ Éducation physique et sportive (5 h)

Suivre une formation pratique, exigeante et rigoureuse dans le domaine des activités physiques, sportives et artistiques; découvrir les métiers du sport et les études supérieures qui y conduisent.

↳ Retrouvez le détail des programmes des différents enseignements d'exploration, témoignages et vidéos à l'appui, sur onisep.fr/enseignements_exploration.

↳ Retrouvez les coordonnées des établissements de votre académie proposant chaque enseignement d'exploration dans les pages «adresses» ci-après.

Un enseignement facultatif

En fonction de votre capacité de travail et de vos centres d'intérêt, vous pourrez choisir un enseignement facultatif, au choix parmi :

- langues et cultures de l'Antiquité: latin;
- langues et cultures de l'Antiquité: grec;
- langue vivante 3 étrangère ou régionale;
- arts (arts plastiques ou cinéma-audiovisuel ou danse ou histoire des arts ou musique ou théâtre);
- EPS (éducation physique et sportive);
- un atelier artistique (dans certains lycées).

Dans les lycées agricoles, vous pourrez suivre au choix: hippologie et équitation; pratiques professionnelles; pratiques sociales et culturelles.

À noter: un même enseignement ne peut être choisi au titre des enseignements d'exploration et de l'enseignement facultatif.

L'accompagnement personnalisé

Vous bénéficierez tous de 2 heures d'accompagnement personnalisé par semaine. Destiné à répondre plus étroitement aux besoins des élèves, il peut comprendre des activités variées, en particulier :

- du travail et du soutien sur les méthodes, pour vous aider à vous adapter aux exigences du lycée;
- de l'approfondissement, pour aborder certaines matières, de manière différente, ou certains domaines;
- de l'aide à l'orientation, pour vous aider à construire votre projet de formation.

→ Enseignements et horaires en 2^{de} générale et technologique

Enseignements communs obligatoires	Horaires hebdomadaires
Français	4 h
Histoire-géographie	3 h
LV1 et LV2 ^(a)	5 h 30
Mathématiques	4 h
Physique-chimie	3 h
Sciences de la vie et de la Terre	1 h 30
EPS	2 h
EMC (enseignement moral et civique)	30 min
Accompagnement personnalisé	2 h
Heures de vie de classe	10 h annuelles
Deux enseignements d'exploration	
Un premier enseignement d'exploration, au choix parmi :	
Principes fondamentaux de l'économie et de la gestion	1 h 30
Sciences économiques et sociales	1 h 30
Un second enseignement d'exploration, différent du 1^{er} enseignement retenu, au choix parmi :	
Biotechnologies	1 h 30
Création et activités artistiques : au choix parmi arts visuels ou arts du son ou arts du spectacle ou patrimoines	1 h 30
Création et innovation technologiques	1 h 30
Écologie, agronomie, territoire et développement durable ^(b)	3 h
Informatique et création numérique	1 h 30
Langues et cultures de l'Antiquité : grec	3 h
Langues et cultures de l'Antiquité : latin	3 h
LV3 ^(a)	3 h
Littérature et société	1 h 30
Méthodes et pratiques scientifiques	1 h 30
Principes fondamentaux de l'économie et de la gestion	1 h 30
Santé et social	1 h 30
Sciences de l'ingénieur	1 h 30
Sciences économiques et sociales	1 h 30
Sciences et laboratoire	1 h 30
Pour les élèves intéressés par les technologies, trois enseignements d'exploration	
Un premier enseignement d'exploration, au choix parmi :	
Principes fondamentaux de l'économie et de la gestion	1 h 30
Sciences économiques et sociales	1 h 30
Deux enseignements d'exploration, au choix parmi :	
Biotechnologies	1 h 30
Création et innovation technologiques	1 h 30
Santé et social	1 h 30
Sciences de l'ingénieur	1 h 30
Sciences et laboratoire	1 h 30
Pour les élèves intéressés par le sport ou les arts appliqués, un enseignement d'exploration, au choix parmi :	
Arts du cirque	6 h
Création et culture design	6 h
EPS	5 h
Un enseignement facultatif, au choix parmi :	
Arts : au choix parmi arts plastiques ou cinéma-audiovisuel ou danse ou histoire des arts ou musique ou théâtre	3 h
Atelier artistique	72 h annuelles
EPS	3 h
Hippologie et équitation ^(b)	3 h
Langues et cultures de l'Antiquité : grec	3 h
Langues et cultures de l'Antiquité : latin	3 h
LV3 ^(a)	3 h
Pratiques professionnelles ^(b)	3 h
Pratiques sociales et culturelles ^(b)	3 h

NB : un même enseignement ne peut être choisi au titre des enseignements d'exploration et de l'enseignement facultatif.

(a) Enseignement auquel peut s'ajouter 1 heure avec un assistant de langue. La LV2 et la LV3 peuvent être étrangères ou régionales.

(b) Enseignement assuré uniquement dans les lycées d'enseignement général et technologique agricole.

Les différents bacs

Après la classe de 2^{de} générale et technologique, cap sur la filière générale ou technologique en 1^{re} et terminale. À choisir en fonction des centres d'intérêt, des matières dominantes et des poursuites d'études envisagées. Un premier aperçu des séries de bac.

Les bacs généraux

Cette voie vise l'acquisition d'une solide culture générale, de bonnes capacités d'expression écrite et des méthodes de travail utiles pour rejoindre notamment l'université ou une grande école. Elle comporte trois séries.

→ Bac ES

Économique et social

Pour qui ? Pour les élèves qui s'intéressent aux questions d'actualité et aux problématiques économiques et sociales du monde contemporain.

Au programme. Les sciences économiques et sociales, les mathématiques, l'histoire-géographie et les langues vivantes y tiennent une place importante.

Et après ? Cette série prépare à des études supérieures plus particulièrement dans les domaines de l'économie, de la gestion, du droit, des sciences politiques, du commerce, des sciences humaines (histoire, sociologie...), de l'enseignement...

→ Bac L

Littéraire

Pour qui ? Pour les élèves qui s'intéressent à la littérature, aux langues, et qui sont curieux des différentes formes d'expression culturelle.

Au programme. Essentiellement français, littérature, philosophie, langues, littérature étrangère en langue étrangère, histoire-géographie, mais aussi arts.

Et après ? Cette série prépare à des études supérieures surtout dans le domaine des lettres, des langues, des sciences humaines (histoire, philosophie, sociologie...), du droit, des arts, de la culture, de la communication, du journalisme et de l'enseignement.

→ Bac S

Scientifique

Pour qui ? Pour les élèves qui sont particulièrement intéressés par les matières scientifiques et qui envisagent en priorité des études supérieures en sciences.

Au programme. À côté du français, des langues et de l'histoire-géographie, les sciences sont prédominantes : mathématiques, physique-chimie, sciences de la vie et de la Terre, sciences de l'ingénieur ou écologie, agronomie et territoires (en lycée agricole)...

Et après ? Si elle permet des études supérieures dans des domaines variés, cette série conduit surtout aux sciences et technologies (biologie, informatique, mécanique, énergie...), à la santé (médecine, pharmacie...) ou à l'enseignement.

Les bacs technologiques

Cette voie prépare à la poursuite d'études en 2 ou 3 ans après le bac, voire au-delà pour les plus motivés. Elle comporte huit séries, organisées autour de grands domaines.

→ Bac ST2S

Sciences et technologies de la santé et du social

Pour qui ? Pour les élèves intéressés par les relations humaines et le travail dans le domaine social ou paramédical.

Au programme. La biologie et la physiopathologie humaines (étude des grandes fonctions de l'être humain, les maladies, leur prévention et leur traitement), les sciences et techniques sanitaires et sociales (connaissance psychologique d'une population, étude des faits sociaux et des problèmes de santé...) constituent les matières dominantes. Et aussi : français, histoire-géo, sciences physiques et chimiques, langues...

Et après ? Cette série conduit aux BTS et DUT (en 2 ans) du secteur paramédical et social, ainsi qu'aux écoles paramédicales et sociales.

→ Bac STAV

Sciences et technologies de l'agronomie et du vivant

Pour qui ? Pour les élèves des lycées agricoles attirés par la biologie, l'agriculture et l'environnement.

Au programme. Le tronc commun développe une culture scientifique, technologique et spécifique à l'enseignement agricole : biologie-écologie, physique-chimie, maths, sciences économiques, sociales et de gestion, sciences et techniques agronomiques. Chaque lycée est libre de proposer des espaces d'initiative locale : transformation des produits alimentaires, valorisation des espaces... 8 semaines de stages.

Et après ? Cette série prépare à une poursuite d'études dans les domaines de l'agriculture, de l'agroalimentaire, de l'environnement, essentiellement en BTSA (brevet de technicien supérieur agricole).





→ Bac STD2A

Sciences et technologies du design et des arts appliqués

Pour qui ? Pour les élèves attirés par les applications de l'art (graphisme, mode, design...) et par la conception et la réalisation d'objets ou d'espaces.

Au programme. À côté des enseignements généraux (français, langues, histoire-géo, maths, physique-chimie...), la discipline design et arts appliqués représente une part importante de l'emploi du temps (étude des mouvements artistiques, de la démarche créative, des outils de représentation et des matériaux).

Et après ? Cette série débouche principalement sur la préparation, en 2 ans, du BTS arts appliqués ou du DMA (diplôme des métiers d'art).

→ Bac STHR

Sciences et technologies de l'hôtellerie et de la restauration

Pour qui ? Si ce bac se prépare après une 2^{de} spécifique, sa rénovation favorise le passage en 1^{re} STHR d'élèves issus d'une 2^{de} générale et technologique.

Au programme. Économie et gestion hôtelière, sciences et technologies des services, sciences et technologies culinaires, enseignement scientifique alimentation-environnement, enseignement technologique en langue vivante, maths, langues vivantes, sciences, français, histoire-géo...

Et après ? Cette série conduit principalement aux BTS (en 2 ans) de l'hôtellerie-restauration, du tourisme, du commerce et des services, de la comptabilité et de la gestion des organisations..., aux écoles hôtelières ou de commerce, à l'université, en licence de sciences et techniques de l'hôtellerie-restauration...

→ Bac STI2D

Sciences et technologies de l'industrie et du développement durable

Pour qui ? Pour les élèves qui veulent comprendre le fonctionnement des systèmes techniques de l'industrie ou du quotidien, et qui veulent concevoir de nouveaux produits.

Au programme. Prime aux enseignements technologiques transversaux et à l'un des quatre enseignements de spécialité (énergies et environnement; systèmes d'information et numérique; architecture et construction; innovation technologique et écoconception). Les mathématiques et la physique-chimie sont en relation avec les problématiques industrielles. Le développement durable constitue un axe majeur.

Et après ? Cette série prépare à des études supérieures variées dans le domaine industriel (énergie, maintenance, électronique, informatique industrielle, mécanique...).

→ Bac STL

Sciences et technologies de laboratoire

Pour qui ? Pour les élèves qui s'intéressent aux manipulations en laboratoire et à l'étude des produits de la santé, de l'environnement, des bio-industries, des industries de la chimie...

Au programme. Les mathématiques, la physique-chimie, la biologie, la biochimie et les sciences du vivant sont les matières scientifiques prépondérantes. Les travaux pratiques en laboratoire sont nombreux. Une spécialité au choix entre biotechnologies et sciences physiques et chimiques en laboratoire.

Et après ? Cette série prépare à une poursuite d'études dans les domaines de la physique, de la chimie et de la biologie, du paramédical...

→ Bac STMG

Sciences et technologies du management et de la gestion

Pour qui ? Pour les élèves intéressés par le fonctionnement des organisations et leur gestion, les relations au travail.

Au programme. Les enseignements de sciences de gestion, d'économie-droit et de management des organisations sont prédominants, articulés avec une spécialité (gestion et finance; systèmes d'information de gestion; ressources humaines et communication; marketing).

Et après ? Cette série prépare aux études supérieures en commerce, gestion, communication des entreprises, assistantat de direction, comptabilité, tourisme...

→ Bac TMD

Techniques de la musique et de la danse

Pour qui ? Pour les élèves qui ont suivi une 2^{de} spécifique et qui pratiquent la danse ou un instrument et lui consacre beaucoup de temps. Il faut être inscrit parallèlement au conservatoire.

Au programme. Le parcours s'effectue en 3 ans. Les options « instrument » ou « danse » occupent une part importante de l'emploi du temps. Des enseignements généraux (français, langue étrangère, philo, histoire de l'art et des civilisations, maths et physique) s'équilibrent avec les enseignements technologiques (reproduction du son, performances des amplificateurs, dynamique de la danse...). Les cours de musique ou de danse sont dispensés au lycée et au conservatoire.

Et après ? Cette série prépare principalement aux études supérieures artistiques au conservatoire (sur concours) et plus rarement à l'université (musicologie, arts...). ■



Pour aller plus loin

> Retrouvez les bacs détaillés dans le guide *Après la 2^{de} générale et technologique.*



BIENTÔT 16 ANS ! PENSEZ AU RECEN- SEMENT

QUI ?

Tous les Français, filles et garçons âgés de 16 ans.

POURQUOI ?

Pour vous inscrire en vue de permettre votre convocation à la journée défense et citoyenneté.

COMMENT ? Deux possibilités s'offrent à vous :

PAR INTERNET

- 1 - Créez votre compte sur www.service-public.fr. Vérifiez ensuite que le e-recensement est possible dans votre commune.
- 2 - Munissez-vous des documents numérisés suivants : pièce d'identité et livret de famille.
- 3 - Allez dans la rubrique «Papiers-Citoyenneté», cliquez sur «Recensement, JDC et service national», ou dans la zone «Rechercher» tapez «recensement».
- 4 - Vous n'avez plus qu'à suivre les instructions.

À LA MAIRIE DE VOTRE DOMICILE

Munissez-vous des documents suivants : pièce d'identité et livret de famille.

RETROUVEZ «MA JDC SUR MOBILE» EN 1 CLIC



**DÉVELOPPEZ VOTRE ESPRIT
DE DÉFENSE !**



SECRETARIAT GÉNÉRAL POUR L'ADMINISTRATION
DIRECTION DU SERVICE NATIONAL



JOURNÉE DÉFENSE
ET CITOYENNETÉ

RENSEIGNEMENTS ET CONTACTS

RÉGION SUD-OUEST

- ↳ CSN Bordeaux > Départements 33 / 47 > 05 57 85 10 12
- ↳ CSN Limoges > Départements 19 / 23 / 24 / 87 > 05 55 12 69 92
- ↳ CSN Pau > Départements 32 / 40 / 64 / 65 > 05 59 40 46 71
- ↳ CSN Poitiers > Départements 16 / 17 / 79 / 86 > 05 49 00 24 69
- ↳ CSN Toulouse > Départements 09 / 12 / 31 / 46 / 81 / 82 > 05 62 57 38 68



www.defense.gouv.fr/jdc



Fais du monde ta salle de classe avec EF !

- Séjours linguistiques
- Un An d'Etudes à l'Étranger
- Baccalauréat International
- Etudes secondaires internationales

Découvrez les lycées privés internationaux EF

www.ef.com

Contacts :

EF Séjours Linguistiques :
01 42 61 50 22 | www.ef.com/travel

Lycées privés internationaux EF :
+41 41 41 74 794 | www.ef.com/academy



© SGA/COM 2015

LYCÉE CCI



Lycée des Métiers du Commerce et des Services

PORTES OUVERTES

**SAMEDI 18 MARS 2017
DE 9H À 13H**

**UNE FORMATION
POUR CHACUN,
UN AVENIR
POUR TOUS.**

5 BAC PRO

Accompagnement soins
et services à la personne

Gestion administration

Commerce

Vente

ARCU (Accueil Relations
Clients Usagers)

www.gard.cci.fr

1 ter. avenue Général Leclerc 30000 Nîmes
Tél. 04 66 879 719 - E-mail : lycee@gard.cci.fr
Etablissement privé sous contrat d'association avec l'Etat



facebook.com/lyceecinimesofficiel

Lycée labellisé



L'avenir s' imagine !

ET VOTRE FUTUR PRENDRA UNE NOUVELLE DIMENSION

**Inventez votre métier dans 20 ans
dans un monde égalitaire
entre les femmes et les hommes !**



www.lavenirsimagine.com

**JEU CONCOURS 13^e ÉDITION
DU 3 OCTOBRE 2016 AU 30 AVRIL 2017**

À gagner : console de jeu 3D, mini drone caméra,
enceinte Bluetooth, prix spécial Artisanat

Lots classes : caméras sportives HD, tablettes tactiles 7" 8 Go



Dans votre académie

Vous trouverez dans cette partie toutes les informations utiles à votre orientation. Des informations sur les sections linguistiques et sportives, une page handicap très détaillée pour vous aider au niveau de l'affectation et une page concernant les sites utiles. Le guide, version papier, paraît cette année plus tôt pour que les équipes éducatives et les élèves puissent s'en emparer au plus vite. Les informations nouvelles et modifications plus tardives apparaîtront dans une version numérique révisée, le 1^{er} mars, consultable et téléchargeable sur le site www.onisep.fr.

Les formations dans l'académie de Montpellier Rentrée 2017

ENSEIGNEMENT PROFESSIONNEL

Les CAP et bacs pro dans l'académie de Montpellier	p.23
> L'affectation post - troisième	p. 24-25
> Questions Réponses	p. 24
> CAP métiers divers	p. 25
> Les CAP par secteurs professionnels	p. 26-27-28
> Le CFAS, centre de formation pour apprentis spécialisé	p. 28
> Les bacs pro	p. 30

Les établissements d'enseignement professionnel par domaine

> Agriculture, Mer, Agroalimentaire, Environnement	p. 31
> Production	p. 35
> Services	p. 43

ENSEIGNEMENT GENERAL ET TECHNOLOGIQUE

Les établissements et leurs formations par département	p. 49
> Les lycées publics	p. 49
> Les lycées privés sous contrat	p. 57

INFORMATIONS UTILES

> Collégien/ne en situation de handicap	p. 60
> Handicap - Les Ulis	p. 62
> Les sections sportives	p. 63
> Les sections linguistiques : International - Europe - Régional	p. 64
> Des sites à consulter sur le Net !	p. 66
> Centres d'Information et d'Orientation	p. 67
> Adresses et Journées Portes Ouvertes des établissements	p. 68
> Les CFA	p. 68
> Les établissements scolaires	p. 69
> Index des mots clés	p. 72



Avertissement

La carte des formations et la capacité d'accueil des établissements connaissent des évolutions ou des adaptations pendant l'année scolaire. Pour en savoir plus sur ces dernières en temps réel, consultez www.onisep.fr.

L'affectation post-troisième

Pour l'affectation post-3^e, c'est-à-dire pour avoir une place dans un établissement, une procédure informatisée « PAM-AFFELNET » (PAM = Pré affectation multicritères / AFFELNET = Affectation des élèves par le NET) a été mise en place.

Pour la voie professionnelle, elle concerne l'entrée en 2^{de} professionnelle ou en 1^{re} année de CAP, vers les formations publiques des ministères de l'éducation nationale et de l'agriculture ainsi que des formations privées sous tutelle du ministère de l'agriculture.

Elle attribue un barème pour chaque candidature formulée par un élève afin de classer celui-ci sur une liste principale (il est alors admis) ou sur une liste complémentaire (en attente d'un désistement).

Cependant, pour un nombre limité de formations professionnelles - CAP Assistant technique en instrument de musique, bac pro Conducteur transport routier marchandises, bac pro Accompagnement, soins et services à la personne, CAP Agent de sécurité, bac pro Métiers de la sécurité, bac pro Conduite et Gestion de l'entreprise hippique, les formations maritimes du lycée de la Mer à Sète - il existe des procédures particulières dont vous trouverez le détail sur le site académique :

www.ac-montpellier.fr/cid88004/1ere-annee-cap-baccalaureat-professionnel-2nde-generale-technologique.html#connaître_les_dispositions_particulieres_a_certaines_formations.

Aller au paragraphe : constituer un dossier pour l'affectation de juin/cliquer sur dispositions particulières pour certaines formations. D'autre part, certaines formations liées au secteur médical sont soumises à une obligation vaccinale comme le bac pro Accompagnement, Soins et Services à la personne. Voir en page 48 du guide.

Les candidats souhaitant intégrer un établissement privé agricole (à l'exception des maisons familiales et rurales) établissent un dossier spécifique qu'ils retirent dans chacun des établissements demandés, en plus de la fiche de candidature.

Pour la partie professionnelle (voir tableaux à partir de la page 31) les formations à procédures particulières sont signalées dans la colonne de gauche, en dessous du nom de diplôme.

Questions Réponses

➤ Qu'est-ce qu'un CAP ?

Le **CAP** ou **Certificat d'Aptitude professionnelle** est un diplôme professionnel de niveau 5 qui permet de rentrer rapidement dans la vie active comme ouvrier, employé ou artisan. Il se prépare en général en deux ans (parfois 3 ans) après la classe de 3^e et prépare à un métier précis.

Attention aux contre-indications médicales pour certains métiers. Le médecin émet un avis dans ces cas particuliers.

Dans le **domaine agricole**, les CAP sont des CAP agricoles (certificat d'aptitude professionnelle agricole), dans le **domaine maritime**, les CAP sont des CAPM (certificat d'aptitude professionnelle maritime).

➤ Comment faire mon CAP ?

En formation initiale

● Dans un lycée professionnel (LP)

Vous êtes à temps plein au lycée et vous avez une période de formation en entreprise (de 8 à 16 semaines). Vous êtes sous statut scolaire et bénéficiez donc des vacances scolaires.

● Dans un EREA (Etablissement Régional d'Enseignement Adapté)

Les EREA sont des établissements scolaires du second degré qui relèvent de l'éducation nationale. Les élèves de Segpa sont prioritaires pour intégrer un CAP en EREA.

Par apprentissage

● Dans un centre de formation d'apprentis (CFA)

Choisir la voie de l'apprentissage, c'est conjuguer scolarité et monde du travail, alterner entre l'apprentissage d'un métier sur le terrain dans une entreprise et les cours en CFA. Vous passez le même CAP que les élèves de lycée professionnel mais avec moins de temps pour le travail scolaire.

Pour rentrer en apprentissage, il vous faut, en premier lieu, trouver un employeur qui accepte de vous faire signer un contrat de travail et qui s'engage à vous former au métier. Cette voie peut vous convenir si vous avez envie de vous rapprocher du terrain et du monde du travail à condition d'avoir acquis une certaine maturité et une certaine autonomie. En effet, vous changez de statut, vous devenez salarié, avec les mêmes droits et devoirs que les autres salariés : vous avez les mêmes vacances (en général cinq semaines). Vous recevez un salaire de 25 à 78 % du SMIC en fonction de votre âge et de l'année de l'apprentissage.

Attention, les CFA peuvent être éloignés de votre lieu de résidence et si vous cherchez un internat, avoir une place en CFA ne garantit pas forcément une place en internat. Bien se renseigner auprès de l'établissement.

● En Maison Familiale et Rurale (MFR)

Les MFR sont des centres de formation, sous statut associatif et sous contrat avec l'Etat ou les Régions, qui ont pour objectif la formation par alternance et l'éducation des jeunes et des adultes ainsi que leur insertion sociale et professionnelle. Ce sont des structures qui pratiquent une pédagogie de l'alternance sous statut scolaire avec des semaines de formation en entreprise et des semaines de formation à l'école.

Pas de salaire comme dans le contrat d'apprentissage et des vacances selon les rythmes scolaires.

Et après ?

Outre les poursuites d'études qui sont décrites à la page 12 du guide dans la partie nationale, si vous n'entrez pas directement dans le monde du travail, vous pouvez préparer une **FCIL**, Formation Complémentaire d'Initiative Locale. C'est une formation rapide et unique, qui permet d'acquérir une qualification plus pointue dans un secteur en rapport avec le marché local ou régional. Elle répond aux besoins spécifiques des collectivités ou des entreprises de la région.

Attention : une FCIL n'est reconnue que dans la région où elle a été obtenue. Elle ne délivre pas de diplôme mais une attestation qui prouve que vous avez bien fait la formation.

➤ Vous n'avez pas de solution à la rentrée scolaire ?

Adressez-vous d'abord à votre établissement d'origine

Il faut reprendre contact dès que possible avec le chef d'établissement de votre collège ou le directeur de la SEGPA ou de l'EREA. Vous pouvez aussi rencontrer un conseiller d'orientation-psychologue dans l'établissement ou en CIO.

Des solutions vous seront proposées

- Les lycées professionnels peuvent avoir encore des places en CAP : vous aurez connaissance de la liste des CAP concernés pour une éventuelle inscription.
- Si vous n'avez pas trouvé d'entreprise d'accueil pour un apprentissage, vous pouvez vous faire aider dans vos recherches.
- Des solutions peuvent être envisagées dans le cadre de la Mission de Lutte contre le Décrochage Scolaire pour vous aider à réfléchir à votre projet et confirmer une orientation professionnelle durable.

➤ Comment s'inscrire ?

En LP ou LPA publics

Au 3^e trimestre, vous devez remplir votre dossier d'orientation avec votre famille, indiquer le ou les diplômes que vous souhaitez préparer et l'établissement où vous souhaitez aller. Il est conseillé de faire plusieurs vœux en les hiérar-

chisant par ordre de préférence et si vous êtes admis, vous devez aller vous inscrire avant la date limite indiquée.

Pour les LP ou LPA privés et les MFR

L'inscription se fait directement auprès de l'établissement dès le mois de mars.

En EREA

Une commission (Commission Départementale de l'Oriente) examine les demandes des élèves et de leur famille. Un dossier d'orientation est rempli par vos enseignants et votre conseiller d'orientation-psychologue. Pour l'ad-

mission dans les sections de CAP, la priorité est donnée aux élèves venant de SEGPA (Section d'Enseignement Général Professionnel Adapté) ou d'EREA et ensuite seulement aux élèves venant de collège.

En CFA

Vous pouvez vous inscrire seulement si vous avez signé un contrat d'apprentissage avec une entreprise. Sans employeur, pas d'apprentissage possible. Commencez vos démarches dès le mois de février. Même si votre premier choix est l'apprentissage, il est fortement conseillé de faire également des vœux en LP hors apprentissage pour ne pas vous retrouver sans solution au cas où vous ne trouveriez pas d'entreprise.

En CFA,

CAP métiers divers, CAP rares

Choisir la voie de l'apprentissage pour effectuer un CAP en Centre de Formation pour Apprentis (CFA) c'est choisir de signer un contrat en alternance, c'est-à-dire faire alterner les cours théoriques en CFA et l'apprentissage du métier sur le terrain dans une entreprise d'accueil.

Les CAP métiers divers accueillent, à la demande, des apprentis ayant choisi un CAP souvent rare, pour lequel il n'existe pas de CFA dans un rayon géographique acceptable. Il s'agit le plus souvent de CAP relevant de l'artisanat mais pas uniquement.

Dans l'académie de Montpellier, 2 CFA accueillent dans leurs murs des apprentis pour la formation théorique et scolaire de ces CAP métiers divers dans la mesure où ceux-ci ont trouvé une entreprise d'accueil et signé un contrat d'apprentissage.

Il s'agit du CFA de l'Education nationale situé dans les locaux du lycée Pierre Mendès-France à Montpellier et du CFA des Métiers (Chambre de Métiers et de l'Artisanat du Gard) situé à Nîmes. cfa@cma-gard.fr

Les formalités d'inscription sont les mêmes que pour tout CAP : il faut d'abord trouver une entreprise d'accueil et signer un contrat d'apprentissage pour pouvoir s'inscrire en CFA.

➤ Quelques exemples de secteurs professionnels et de métiers pouvant concerner les CAP métiers divers

Les métiers autour de la mode (chaussures, couture, vêtements)

Broderie
Cordonnerie
Fourrure
Maroquinerie
Mode et chapellerie
Vêtements de peau

Les métiers du bois

Arts du bois option A et B :
Sculpteur ornementaliste, tourneur
Constructeur bois
Tonnelier

Les métiers autour de l'art

Métiers de la décoration

Art de la reliure
Bronzier option A, B, C : monteur, tourneur, ciseleur
Décoration en céramique
Métiers de la gravure
Métiers de la vannerie
Staffeur ornementaliste
Tapissier d'ameublement en décor

Métiers de la pierre, joaillerie

Graveur sur pierre
Lapidaire option a et B (diamants et pierres de couleur)

Métiers du verre

Art du verre et du cristal
Art et techniques du verre option décorateur sur verre
Art et techniques du verre option vitrailliste

Métiers de la musique

Accordeur de piano
Archetier
Assistant technique en instrument de musique option accordéon, guitare, instrument à vent, piano
Facteur d'orgues, tuyautier en orgues, luthier.

Important ! Cette liste, fournie à titre d'exemple, n'est pas exhaustive : vous pouvez faire une demande pour un CAP qui n'apparaîtrait pas sur cette page et qui ne serait proposé par aucun CFA.

LES CAP par secteurs professionnels

Après la classe de 3^e, vous êtes prêts à entrer en formation pour apprendre un métier.

Le certificat d'aptitude professionnelle est un diplôme spécialisé qui conduit à un métier précis. La formation dure deux ans.

Vous trouverez ici la liste des CAP classés par secteurs professionnels au centre, par activité au milieu et par métier à l'extérieur.

Appuyez-vous sur les conseils de l'équipe éducative pour bien choisir votre orientation.

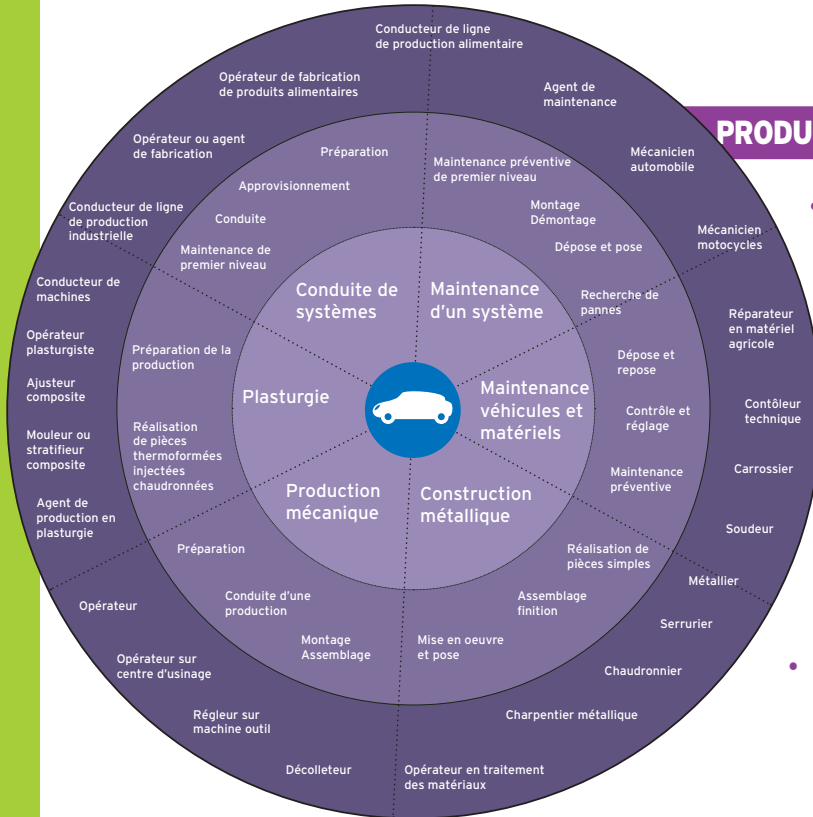

PRODUCTION INDUSTRIELLE - MAINTENANCE

- CAP conducteur d'installations de production option agroalimentaire
- CAP maintenance des véhicules option Motocycles, option Véhicules de transport routier et option Voitures particulières
- CAP maintenance des matériels option Matériels agricoles, option Matériels de travaux publics et de manutention et option Matériels d'espaces verts
- CAP réparation des carrosseries
- CAP réparation, entretien des embarcations de plaisance
- CAP serrurier-métallier
- CAP réalisations industrielles en chaudronnerie ou soudage

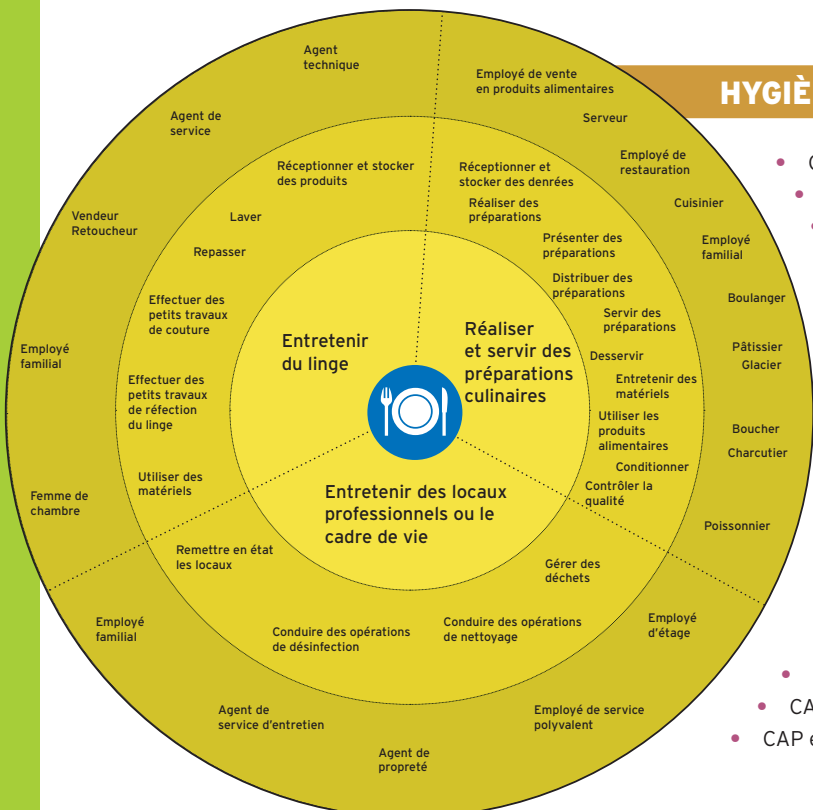

HYGIÈNE - ALIMENTATION - SERVICES

- CAP métiers de la mode - vêtement flou
- CAP tapissier d'ameublement en décor
- CAP agent de sécurité
- CAP assistant technique en milieu familial et collectif
- CAP agent de propreté et d'hygiène
- CAP agricole services aux personnes et vente en espace rural
- CAP agent polyvalent de restauration
- CAP boucher
- CAP boulanger
- CAP charcutier traiteur
- CAP chocolatier-confiseur
- CAP cuisine
- CAP pâtissier
- CAP commercialisation et services en Hôtel - Café - Restaurant
- CAP petite enfance
- CAP coiffure
- CAP esthétique, cosmétique, parfumerie



HABITAT



- CAP arts du bois option sculpteur ornementaliste (marqueteur en 1 an après cap)
- CAP carreleur mosaïste
- CAP charpentier bois
- CAP constructeur en béton armé du bâtiment
- CAP constructeur bois
- CAP menuisier aluminium-verre
- CAP constructeur en canalisations des travaux publics
- CAP constructeur de routes
- CAP constructeur en ouvrages d'art
- CAP couvreur
- CAP ébéniste
- CAP installateur en froid et conditionnement d'air
- CAP installateur sanitaire
- CAP installateur thermique
- CAP maçon
- CAP peintre - applicateur de revêtements
- CAP plâtrier plaquiste
- CAP préparation et réalisation d'ouvrages électriques
- CAP menuisier, fabricant de menuiserie, mobilier et agencement
- CAP marbrier du bâtiment et de la décoration
- CAP conducteur d'engins : travaux publics et carrières
- CAP maintenance de bâtiments de collectivité
- CAP menuisier installateur
- CAP tailleur de pierres

Légende : au centre les secteurs professionnels, au milieu les activités et à l'extérieur les métiers.

VENTE DISTRIBUTION MAGASINAGE

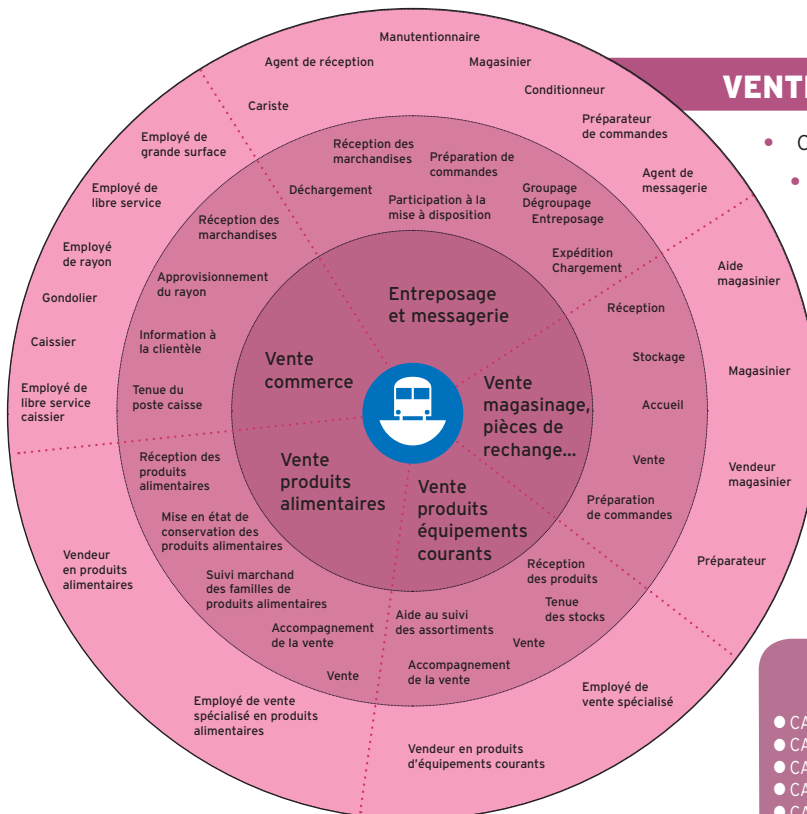

- CAP employé de commerce multi-spécialités
- CAP employé de vente spécialisé option Produits alimentaires, option Produits d'équipement courant
- CAP fleuriste
- CAP vendeur magasinier en pièces de rechange et équipements automobiles
- CAP opérateur/opératrice logistique
- CAP conducteur routier « marchandises »

AUTRES CAP NE RENTRANT PAS DANS CES CHAMPS PROFESSIONNELS

- CAP assistant technique en instruments de musique
- CAP signalétique, enseigne et décor
- CAP arts et techniques de la bijouterie - joaillerie
- CAP ferronnier d'art
- CAP sellerie générale
- CAP tourneur sur bois

ESPACE RURAL ET ENVIRONNEMENT

MER - ANIMAUX - PRODUCTIONS



- CAP maritime conchyliculture
- CAP agricole maréchal-ferrant
- CAP maritime matelot
- CAP agricole métiers de l'agriculture
 - Production animale
 - Production végétale : grandes cultures
 - Production végétale : arboriculture, horticulture
 - Production végétale : vigne et vin
- CAP agricole palefrenier soigneur
- CAP agricole service aux personnes et vente en espace rural
- CAP agricole travaux forestiers
- CAP agricole jardinier paysagiste

Légende : au centre les secteurs professionnels, au milieu les activités et à l'extérieur les métiers.

LE CFAS, Centre de Formation pour Apprentis Spécialisé

Le CFAS, Centre de Formation pour Apprentis Spécialisé, est un CFA « hors murs » au niveau régional qui a pour vocation d'accueillir et accompagner vers l'emploi des jeunes en situation de handicap. Il est financé par la Région, le FSE, fond social européen, la taxe d'apprentissage et l'Agefiph, l'Association de gestion du fonds pour l'insertion des personnes handicapées. Il accueille des jeunes à partir de 16 ans mais également des apprentis plus âgés. Il s'est installé dans des locaux du CFA du Bâtiment pour Montpellier au 375 rue Émile Picard et dispose d'autres antennes situées à Méjannes-les-Alès, Nîmes, Béziers, Lézignan, Mende, Perpignan et Carcassonne.

Chaque antenne est constituée de 3 personnes : un formateur en français, mathématiques, Prévention-Santé-Environnement (PSE), un chargé de mission auprès des entreprises qui s'occupe de la signature des contrats et du suivi des jeunes en entreprise et un accompagnateur en insertion sociale chargé du suivi auprès des familles.

Ce CFA Spécialisé permet à un public en difficulté d'accéder à une formation qualifiante de niveau V (CAP, niveau BEP).

Il concerne un public ayant par exemple des difficultés d'apprentissage, un niveau scolaire très faible, une inadaptation scolaire, des troubles du comportement, des troubles en DYS, des déficiences. Il peut concerner des jeunes issus de Segpa, d'Ulis ou d'institutions spécialisées (IME, IMPRO, ITEP)*.

- * IME : Institut Médico Éducatif
- IMPRO : Institut Médico-Professionnel
- ITEP : Institut Thérapeutique, Éducatif et Pédagogique

Les conditions préalables pour rentrer au CFAS :

- avoir au préalable une RQTH (Reconnaissance en Qualité de Travailleur Handicapé)
- être âgé d'au moins 16 ans
- avoir un projet professionnel suffisamment établi en vue d'une intégration dans le milieu professionnel

- être actif dans sa recherche d'entreprise d'accueil même s'il existe un soutien du réseau pour rechercher une entreprise.

Particularités du CFAS

Les élèves signent un contrat d'apprentissage qui se fait en 3 ans. La 1^{re} année est consacrée à une remise à niveau scolaire 2 jours par semaine, le reste de la semaine, les élèves sont en entreprise. En 2^{de} année, les apprentis sont orientés sur un CFA spécifique selon leur choix avec, en alternance, une semaine en CFA et 2 semaines en entreprise plus une journée de soutien CFAS par mois.

Il existe également un **dispositif de soutien renforcé** avec, selon les besoins, une possibilité de suivi pendant les heures en entreprise. A noter, une bonne réussite au CFG - Certificat de Formation Générale - que les élèves passent la 1^{re} année ainsi qu'au CAP : en 2015, le taux de réussite des élèves a été d'environ 84%.

Le CFAS fait également école de l'apprentissage* comme d'autres CFA mais il double la durée de cette période : 6 mois au lieu de 3 dans un CFA non spécialisé. Les élèves bénéficient également de tiers temps pédagogiques.

*** L'ECOLE DE L'APPRENTISSAGE**

Dispositif financé par le Conseil Régional de préparation à l'apprentissage.

Pour tous les jeunes âgés de moins de 26 ans qui souhaitent s'orienter vers l'alternance avec une idée sur le secteur d'activité choisi.

Exemple d'école de l'apprentissage à Montpellier : métiers de l'hôtellerie, de la restauration, du commerce et des services pour découvrir par l'apprentissage les métiers de la vente (vendeur, conseiller clientèle, responsable de rayon, responsable de boutique, chargé de clientèle en banque, conseiller en assurance et en épargne...) ou de l'hôtellerie - restauration (commis en cuisine, cuisinier, serveur, chef de rang, réceptionniste...).



Interview



© Sylvie Anglade, Onisep

Témoignages de Dorian et Eloïse, en 2^e année de CAP coiffure au lycée professionnel Jules Ferry de Montpellier

Dorian Tournes, 15 ans

Je suis le seul garçon de ma classe en CAP coiffure mais je trouve que c'est mieux d'être avec des filles car il y a une bonne ambiance.

En 3^e, j'avais des notes moyennes et la voie générale et technologique ne m'était pas conseillée. J'ai regardé ce qui pourrait m'intéresser au niveau professionnel, rien ne me plaisait au niveau des bacs pro et le CAP coiffure m'a tenté. J'ai choisi le lycée Jules Ferry car c'est un établissement public et en plus, il n'est pas très loin de chez moi.

J'aime bien l'enseignement professionnel car on n'est pas tout le temps en cours et on fait de la pratique ; on alterne chaque jour entre des demi-journées de cours et des demi-journées d'ateliers sauf le lundi où on a de la théorie toute la journée. La Région prend en charge la moitié de la somme consacrée à notre équipement, sèche-cheveux, boucleur, ciseaux, pinces, peignes, brosses, bigoudis... Nous avons aussi une tenue professionnelle exigée, des chaussures noires de sécurité, un pantalon noir et une blouse blanche.

En 1^{re} année, j'ai appris les différentes techniques de la coiffure, comme savoir-faire un brushing, une permanente, une couleur, une coupe dame, un chignon...

En 2^e année, c'est plus un perfectionnement, on apprend à aller plus vite, on améliore les coupes.

On a son plan de travail à faire dans la semaine, c'est-à-dire qu'on prévoit les techniques qu'on va utiliser comme faire un brushing ou une permanente. On s'entraîne sur des têtes malléables en atelier et on peut amener des modèles vivants une fois par mois, quelqu'un de l'extérieur à qui on fait une couleur, une coupe, prestation pour laquelle on est noté. Moi, souvent c'est ma mère qui m'aide à trouver des modèles.

Le lycée a également un salon ouvert au public le vendredi matin appelé salle clientèle et nous attribue les clients à partir de la 2^e année. On doit répondre au téléphone pour la prise de rendez-vous comme dans un véritable salon et nous avons une tenue « spécial clientèle » pantalon, tee shirt et chaussures noires. Les clients paient 4 euros pour une coupe homme et 18 euros pour une coupe femme.

Après le CAP ? Mieux vaut faire un BP, brevet professionnel, car c'est difficile de trouver un patron en salon de coiffure uniquement avec le CAP. J'espère pouvoir continuer en BP par apprentissage et donc trouver un patron, l'alternance est d'une semaine en cours et trois semaines en salon et se fait également à Jules Ferry. Je pourrais ensuite me mettre à mon compte. J'envisagerais peut être également une mention complémentaire coiffure, coupe couleur.

Eloïse Fages, 16 ans

J'ai toujours voulu faire de la coiffure. En 3^e, j'ai fait mon stage dans un salon de coiffure à Clermont l'Hérault. Cela m'a plu et a confirmé mon orientation. J'ai été prise sur mon 1^{er} vœu au lycée Jules Ferry à la fin de la 3^e et m'en réjouis car c'est un lycée public. En plus, il y a une bonne ambiance de classe !

Je suis donc à Montpellier depuis 2 ans pour mon CAP et suis interne au lycée car j'habite trop loin de Montpellier ; on est environ 40 par dortoirs. La différence entre la 1^{re} et la 2^e année de CAP coiffure, c'est qu'on est plus à l'aise en coiffure avec les clients.

En lycée professionnel nous avons 6 semaines de stage par an à effectuer à l'extérieur. J'ai un stage de 2 semaines à effectuer en décembre, le lycée m'a aidé à le trouver pour cette période car je n'en avais pas.

Après mon CAP ? Je ne souhaite pas m'installer pour l'instant. Je pense chercher un patron pour passer un brevet professionnel par apprentissage.

J'aimerais bien une fois mon BP en poche partir dans l'évènementiel, faire de la coiffure pour les défilés, les plateaux télé... À suivre !

Les bacs pro

Le baccalauréat professionnel est un diplôme national qui se prépare en 3 ans après la classe de 3^e. Vous trouverez des informations générales sur ce diplôme en page 10. Il existe 90 spécialités de bac pro au niveau national. Pour connaître celles préparées dans l'académie de Montpellier, reportez-vous au tableau de la page 11. Le diplôme en poche, que faire après ?

↳ Et après le bac pro ?

Dans l'académie de Montpellier, 1 bachelier pro sur 3 s'insère directement sur le marché du travail. 2 bacheliers pro sur 3 poursuivent leurs études, le plus souvent vers un Brevet de technicien Supérieur (BTS) ou BTSA (agricole) de niveau bac + 2.

Le BTS peut s'effectuer par voie scolaire dans un établissement public ou privé (lycée). Il peut aussi se préparer par la voie de l'apprentissage en CFA (centre de Formation pour Apprentis) dès lors que le candidat a signé un contrat d'apprentissage avec une entreprise qui assurera la formation professionnelle pratique.

Autres possibilités de parcours après un bac pro : un CQP * (certificat de qualification professionnelle), une MC (mention complémentaire), un titre professionnel.

↳ Poursuites d'études en BTS

A savoir

Les bacheliers pro qui obtiennent une mention bien ou très bien au bac pro sont admis de droit dans un BTS de leur domaine sous certaines conditions. Pour en savoir plus, contacter un conseiller d'orientation-psychologue dans votre établissement ou en CIO.

Par ailleurs, la loi fixe désormais l'obligation d'un pourcentage minimal de bacheliers professionnels en BTS.

Attention !

Le choix de la poursuite d'études après un bac pro vous imposera un effort important. En effet, dans l'académie de Montpellier, 1 bachelier pro sur 2 réussit au BTS contre 3 sur 4 pour les autres bacheliers. Vous avez des atouts dans les disciplines techniques et pratiques mais vous aurez un retard à rattraper dans les matières générales et théoriques. Pour cette raison, certains lycées ou CFA proposent des BTS en 3 ans.

Entrer en BTS sans le bac ?

Le bac n'est pas obligatoire pour préparer un BTS. Cela peut concerner, par exemple, des élèves qui ont un dossier scolaire correct et qui ont obtenu une place en BTS via la procédure APB (Admission Post-Bac) mais qui n'ont pas réussi leur bac ; certaines écoles privées ouvrent leurs portes aux non bacheliers. Mais attention, certaines universités exigent le bac pour une poursuite d'études post-BTS en licence professionnelle.

* Comme le diplôme et le titre professionnel, le CQP fait partie des certifications officielles enregistrées au Répertoire National des Certifications Professionnelles (Journal Officiel du 22/11/2010). Il est conçu et délivré par les partenaires sociaux de la Branche (Commission Paritaire Nationale de l'Emploi - CPNE), pour répondre aux attentes de la profession dans le métier concerné.

Interview

Florence Ancilotti, 25 ans, en 2^e année de bac pro Maintenance aéronautique par apprentissage.

Je suis actuellement en bac pro Maintenance aéronautique à l'ESMA, École Supérieure des Métiers de l'Aéronautique, de Montpellier après avoir effectué un bac STI Génie mécanique au lycée technique les Catalins de Montélimar suivi d'un BTS MAI, Mécanique et automatismes industriels.

Pourquoi ce bac pro après un BTS ?

Ma sœur m'avait offert un baptême de l'air et cette expérience a été le début de ma passion pour l'aéronautique.

Via le lycée, j'ai ensuite passé un BIA, Brevet d'initiation à l'aéronautique, dans un aéroclub de la région. Puis j'ai obtenu mon brevet de pilote d'avion de tourisme en 2 ans en 2011 et cela fait 5 ans que je pilote des avions de tourisme de type Cessna. C'est une véritable passion pour moi. Je vole tous les week-ends quand je rentre dans ma région.

Après mon BTS, j'ai eu besoin de retrouver le monde de l'aéronautique. J'ai opté pour le bac pro Maintenance aéronautique car cela me permet de réunir mon goût pour la mécanique et ma passion pour l'aéronautique tout en allant au cœur du métier et d'en apprendre les bases. Je peux ainsi comprendre ce que je fais en tant que pilote d'avion.

L'apprentissage alterne 5 semaines en entreprise et 5 semaines à l'Esma. Il me permet d'avoir un pied dans l'entreprise Sabena Technics à l'aéroport de Nîmes - Arles - Camargue qui effectue la maintenance des avions ravitailleurs de l'armée de l'air et de tous les avions de sécurité civile de type canadien. Nous sommes 4 filles dans l'entreprise et 2 filles pour

20 garçons à l'Esma. Je dois effectuer 25 semaines de stage en entreprise pour valider mon diplôme.

Après le bac pro ? Je souhaite me spécialiser en faisant en un an une Mention Complémentaire, MC, aéronautique option avions à turbines..

Ces 3 années d'études, bac pro plus Mention complémentaire, me permettront d'obtenir la licence européenne de maintenance aéronautique PART 66. J'aurais ainsi plus de responsabilités et d'autonomie dans mon travail.

Je souhaite aussi me faire embaucher dans l'entreprise dans laquelle je fais mon apprentissage.

Pour être au cœur de mon métier et vivre ma passion



© Sylvie Anglade, Onisep

BP AGRICOLES - CAP AGRICOLES - CAP MARITIMES		Accessibilité handicapés	internat	Taux de pression
Conchyliculture recrutement à procédures particulières	CAP maritime	◆ 34 - Sète - Lycée de la Mer		●
Jardinier paysagiste	CAP agricole	◆ 11 - Site de Narbonne - CFA agricole de l'Aude	A	●
		◆ 30 - Rodilhan - CFA agricole du Gard	A	●
		■ 30 - Uzès - MFR privée le Grand Mas	A	●
		◆ 34 - Site de Béziers - CFA agricole de l'Hérault + CFA des métiers territoriaux	A	●
		■ 34 - Gignac - LPTAH privé		
		◆ 34 - Montpellier - CFA agricole de l'Hérault + CFA des métiers territoriaux	A	●
		■ 34 - Florensac - Institut médico-professionnel privé		●
		◆ 34 - Montpellier - EREA Jean-Jacques Rousseau		●
		◆ 48 - Marvejols - CFA agricole de la Lozère	A	●
		◆ 66 - Perpignan - EREA Joan Miro		●
◆ 66 - Rivesaltes - CFA agricole de P.O.	A	●		
Maintenance des matériels option matériels d'espaces verts	CAP agricole	■ 30 - Uzès - MFR privée le Grand Mas	A	●
Maréchal-ferrant	CAP agricole	◆ 48 - St-Chély-d'Apcher - LEGTA - Site F. Rabelais		●
		◆ 48 - Marvejols - CFA agricole de la Lozère	A	●
Matelot recrutement à procédures particulières	CAP maritime	◆ 34 - Sète - Lycée de la Mer en formation initiale ou par apprentissage	A	●
Métiers de l'agriculture Spécialités • Petit élevage et arboriculture	CAP agricole	■ 34 Pézenas Leap privé Bonne-Terre		●
		◆ 11 - Site de Limoux - CFA agricole de l'Aude	A	●
• Production animale	CAP agricole	■ 30 - Site de Vézénobres - CFA privé des MFR du LR	A	●
		◆ 48 - Marvejols - CFA agricole de la Lozère (ruminants éco pâturage)	A	●
		◆ 11 - Site de Limoux - CFA agricole de l'Aude	A	●
		■ 30 - Meynes - LPA privé		●
		■ 30 - Site de Vézénobres - CFA privé des MFR du LR	A	●
		■ 34 - Gignac - LPTAH privé		●
		◆ 66 - Rivesaltes - CFA agricole des P.O.	A	●
		◆ 11 - Site de Narbonne - CFA agricole de l'Aude	A	●
		◆ 30 - Rodilhan - CFA agricole du Gard	A	●
		◆ 34 - Site de Montpellier - CFA agricole de l'Hérault	A	●
• Production végétale : grandes cultures	CAP agricole	◆ 34 - Site de Béziers - CFA agricole de l'Hérault	A	●
		■ 34 - Gignac - LPTAH privé		●
		◆ 66 - Rivesaltes - CFA agricole des P.O.	A	●
		◆ 11 - Site de Narbonne - CFA agricole de l'Aude	A	●
		◆ 30 - Rodilhan - CFA agricole du Gard	A	●
		◆ 34 - Site de Montpellier - CFA agricole de l'Hérault	A	●
		◆ 34 - Site de Béziers - CFA agricole de l'Hérault	A	●
		■ 34 - Gignac - LPTAH privé		●
		◆ 66 - Rivesaltes - LPA Claude Simon		●
		◆ 66 - Rivesaltes - CFA agricole des P.O.	A	●
• Production végétale : arboriculture, horticulture	CAP agricole	◆ 66 - Perpignan - EREA Joan Miro		●
		◆ 11 - Site de Narbonne - CFA agricole de l'Aude	A	●
		◆ 11 - Site de Limoux - CFA agricole de l'Aude	A	●
		◆ 30 - Site de Rodilhan - CFA agricole du Gard	A	●
		■ 30 - Site de Vézénobres - CFA privé des MFR du LR	A	●
		◆ 34 - Site de Béziers - CFA agricole de l'Hérault	A	●
		◆ 66 - Rivesaltes - CFA agricole des P.O.	A	●
		◆ 11 - Site de Narbonne - CFA agricole de l'Aude	A	●
		■ 30 - Vestric - CFA privé E. d'Alzon	A	●
		◆ 48 - Marvejols - CFA agricole de la Lozère	A	●
Palefrenier soigneur	CAP agricole	◆ 48 - Saint-Chély-d'Apcher - LEGTA François Rabelais		●
		■ 11 - Soulhanel - LEAP privé La Rouatière		●
		■ 11 - Limoux - Institut privé Saint Joseph		●
		■ 11 - Lézignan Corbières - LEAP privé Les Amandiers		●
		■ 30 - Site de Castillon-du-Gard - MFR privée les Codes bas	A	●
		■ 30 - Gallargues-le-Montueux Petite Camargue - MFR privée (+CFA hors murs Métiers Territoriaux)	A	●
		■ 34 - Florensac - Institut Médico-Professionnel privé		●
		■ 34 - Frontignan - LEPAP M. Clavel privé		●
		■ 34 - Clermont-l'Hérault - LEPA privé Le Cep d'Or		●
		■ 34 - Gigean - Lycée agricole privé La Gardiole		●
Services aux personnes et vente en espace rural	CAP agricole	■ 34 - Gignac - LPTAH privé		●
		■ 34 - Pézenas - École privée agricole Bonne Terre		●
		◆ 48 - Marvejols - CFA agricole de la Lozère	A	●
		◆ 66 - Rivesaltes - CFA agricole des P.O. (+CFA hors murs Métiers Territoriaux)	A	●
		◆ 66 - Rivesaltes - LPA Claude Simon		●
		◆ 11 - Site de Narbonne - CFA agricole de l'Aude	A	●
		◆ 34 - Site de Montpellier - CFA agricole de l'Hérault (+CFA hors murs Métiers Territoriaux)	A	●
		◆ 11 - Carcassonne - CFA agricole de l'Aude	A	●
		◆ 34 - Site de Gignac - CFA agricole de l'Hérault	A	●
		Travaux d'aménagement paysagers Spécialité • travaux de création et d'entretien	BP agricole niveau 5	◆ 11 - Site de Narbonne - CFA agricole de l'Aude
◆ 34 - Site de Montpellier - CFA agricole de l'Hérault (+CFA hors murs Métiers Territoriaux)	A			●
Travaux de conduite et entretien des engins agricoles	BP agricole niveau 5	◆ 11 - Carcassonne - CFA agricole de l'Aude	A	●
		◆ 34 - Site de Gignac - CFA agricole de l'Hérault	A	●
Travaux forestiers	CAP agricole	■ 11 - Limoux - Institut privé Saint Joseph		●
		■ 48 - Site de Javols - CFA privé des MFR du LR	A	●
Travaux de la vigne et du vin Spécialité • travaux de la vigne	BP agricole niveau 5	◆ 11 - Site de Narbonne - CFA agricole de l'Aude	A	●

◆ établissements publics ■ établissements privés A : apprentissage ou alternance sous statut scolaire (MFR)
 ● Moins de 1 candidat pour une place ■ De 1 à 3 candidats pour une place ■ Au-delà de 3 candidats pour une place



PUBLICITE

**LPA André ALQUIER***Ecole des métiers de la Forêt
et de l'Environnement*De la 4^{ème} au BTSA
dans le Secteur Forestier et Entretien
des Espaces Ruraux**Portes Ouvertes**

Samedi 18 mars 2017 de 9h00 à 17h00

- 4^{ème} et 3^{ème} de l'Enseignement Agricole
- Seconde Professionnelle Aménagement (Forêt et Entretien des Espaces Ruraux)
- BAC PRO Gestion des Milieux Naturels et de la Faune
- BAC PRO Forêt
- CAPA Travaux forestiers

Tél : 05.63.98.31.10

Le Pont Neuf 81240 SAINT-AMANS-SOULT

Web : <http://lyceeforestier.com>E-mail : lyceeanrealquier@orange.fr

Etablissement privé sous contrat d'association avec le Ministère de l'Agriculture et de la Pêche

PUBLICITE

MAISON FAMILIALE RURALE13570 BARBENTANE | Tél. 04 90 95 50 04
mfr.barbentane@mfr.asso.fr | www.mfr-barbentane.com**UNE SCOLARITE
PAR****ALTERNANCE**50% EN MILIEU PROFESSIONNEL
50% A LA MFR**CAPA SERVICES AUX PERSONNES
ET VENTE EN ESPACE RURAL****BAC PRO APPRENTISSAGE OU
SCOLAIRE****- SERVICES AUX PERSONNES ET AUX
TERRITOIRES****- GESTION - ADMINISTRATION**

PUBLICITE

www.saintjoseph-limoux.com
04.68.74.60.00Portes ouvertes
Le samedi 18 mars de 9h à 16h
Le samedi 13 mai de 9h à 13h**SCIENCES - ENVIRONNEMENT - FORÊT - SERVICES - VENTE****Du soleil dans vos études!**

Internat reconnu
Accompagnement personnalisé
Ramassage Scolaire
Théâtre
Section Rugby
Chasse et Nature

Bac S
 Bac STAV
 Bac Pro Forêt
 Bac Pro Conseil Vente
 Bac Pro SAPAT(cycle terminal)
 Bac Pro Laboratoire Contrôle Qualité
 CAPa Travaux Forestiers
 CAPa Services aux personnes et Vente en espace rural
 Poursuites d'études possibles jusqu'au bac+5 à l'Ecole Supérieure La Raque

Etablissement privé sous contrat avec l'Etat



BAC PRO 3 ans			Accessibilité handicapés	internat	Taux de pression
Agroéquipement	BAC PRO	<ul style="list-style-type: none"> ◆ 11 - Castelnaudary - LEGTA Pierre Paul Riquet ■ 34 - Gignac - LPTAH privé 	●	●	
Aménagements paysagers	BAC PRO	<ul style="list-style-type: none"> ◆ 11 - Castelnaudary - LEGTA - Pierre Paul Riquet ◆ 11 - Narbonne - LPA Martin Luther King - Centre Pierre Reverdy ◆ 30 - Rodilhan - LEGTA Marie Durand ◆ 30 - Rodilhan - CFA agricole du Gard (+CFA hors murs Métiers Territoriaux) A ■ 30 - Uzès - MFREO privée Le Grand Mas CFA des MFR du LR A ■ 34 - Gignac - Lycée agricole privé ◆ 34 - Montpellier - CFA agricole de l'Hérault (+CFA hors murs Métiers Territoriaux) A ◆ 34 - Pézenas - LPA Charles Marie de la Condamine ■ 48 - Javols - MFREO privée CFA des MFR du LR A 	●	●	
Bio-industries de transformation	BAC PRO	◆ 34 - Castelnaud-le-Lez - LPA Honoré de Balzac	●	●	
Conduite et gestion d'une entreprise du secteur canin et félin 2 ^{de} Pro : productions animales	BAC PRO	■ 30 - Meynes - LPA privé	●	●	
Conduite et gestion de l'exploitation agricole option système à dominante élevage	BAC PRO	<ul style="list-style-type: none"> ◆ 11 - Castelnaudary - LEGTA Pierre Paul Riquet ■ 30 - Vestric - Lycée agricole privé E. d'Alzon ■ 30 - Vézénobres - MFREO Privée A ■ 48 - Marvejols - LEAP Terre nouvelle privé ◆ 48 - St-Chély-d'Apcher - LEGTA François Rabelais 	●	●	
Conduite et gestion de l'entreprise hippique recrutement à procédures particulières.	BAC PRO	<ul style="list-style-type: none"> ◆ 11 - Castelnaudary - LEGTA Pierre Paul Riquet ■ 30 - Vestric - CFA E. d'Alzon - privé A ■ 30 - Vézénobres - MFREO privée A ◆ 48 - St-Chély-d'Apcher - LEGTA François Rabelais 	●	●	
Conduite et gestion de l'exploitation agricole option vigne et vin	BAC PRO	<ul style="list-style-type: none"> ◆ 11 - Carcassonne - Lycée agricole Charlemagne ◆ 11 - Narbonne - CFA agricole de l'Aude, site de Narbonne A ◆ 30 - Rodilhan - LEGTA Marie Durand ■ 34 - Pézenas - Lycée agricole privé Bonne Terre 	●	●	
Conduite et gestion des entreprises maritimes recrutement à procédures particulières 2 Spécialités - Pêche • Commerce/Plaisance professionnelle	BAC PRO	◆ 34 - Sète - Lycée de la Mer		●	
Cultures marines recrutement à procédures particulières	BAC PRO	◆ 34 - Sète - Lycée de la Mer		●	
Electromécanicien marine recrutement à procédures particulières	BAC PRO	◆ 34 - Sète - Lycée de la Mer		●	
Forêt	BAC PRO	<ul style="list-style-type: none"> ■ 11 - Limoux - Institut privé agricole Saint Joseph ■ 48 - Javols - MFREO privée A 	●	●	
Gestion des milieux naturels et de la faune	BAC PRO	◆ 11 - Narbonne - LPA Martin Luther King - Centre Pierre Reverdy	●	●	
Laboratoire contrôle qualité	BAC PRO	<ul style="list-style-type: none"> ■ 11 - Limoux - Institut privé agricole Saint Joseph ◆ 34 - Castelnaud-le-Lez - LPA Honoré de Balzac 	●	●	
Productions aquacoles	BAC PRO	◆ 48 - La Carnourgue - LEGTPA Louis Pasteur		●	
Productions horticoles	BAC PRO	<ul style="list-style-type: none"> ◆ 11 - Carcassonne - LEGTA Charlemagne ■ 30 - Uzès - Le Grand Mas - MFR privée A ◆ 34 - Castelnaud-le-Lez - LPA Honoré de Balzac ■ 34 - Gignac - Lycée agricole privé ◆ 66 - Rivesaltes - LPA Claude Simon 	●	●	
Service aux personnes et aux territoires	BAC PRO	<ul style="list-style-type: none"> ■ 11 - Limoux - Institut privé agricole Saint Joseph ◆ 11 - Narbonne - LPA Martin Luther King - centre Pierre Reverdy ■ 11 - Pezens - LEAP Emile de Rodat privé ■ 11 - Souilhans - LEAP privé La Rouatière ■ 30 - Gallargues-le-Montueux - CFA des MFR privé double statut : scolaire + A ■ 30 - Castillon du Gard - CFA privé les Codes bas (+CFA hors murs Métiers Territoriaux) double statut : scolaire + A ■ 30 - Saint-Hippolyte du Fort - CFA des MFR privé (+CFA hors murs Métiers Territoriaux) A ■ 34 - Capestang - LEA privé Les Buissonnets ■ 34 - Ganges - LEPA privé Le Roc Blanc ■ 34 - Gigan - Lycée agricole privé ■ 34 - Gignac - Lycée agricole privé ◆ 34 - Pézenas - LPA Charles Marie de la Condamine ■ 34 - Pézenas - Lycée agricole privé Bonne Terre ■ 34 - Frontignan - LEPAP M. Clavel privé ■ 48 - Marvejols - LEAP Terre Nouvelle privé ■ 66 - Céret - LEPA privé Beausoleil ■ 66 - Bourg Madame - Lycée privé Le Mas Blanc ◆ 66 - Rivesaltes - LPA Claude Simon 	●	●	
Technicien conseil - vente en animalerie	BAC PRO	■ 30 - Marguerittes - MFREO privée A	●	●	
Technicien conseil - vente de produits de jardin	BAC PRO	◆ 34 - Castelnaud-le-Lez - LPA Honoré de Balzac	●	●	
Technicien conseil vente en alimentation	BAC PRO	<ul style="list-style-type: none"> ■ 11 - Limoux - Institut privé agricole St-Joseph ■ 30 - Marguerittes - MFREO privée A ■ 34 - Clermont-l'Hérault - LEPA privé Le Cep d'Or ■ 34 - Frontignan - LEPAP M. Clavel - Privé 	●	●	

◆ établissements publics ■ établissements privés A : apprentissage ou alternance sous statut scolaire (MFR)

■ Moins de 1 candidat pour une place ■ De 1 à 3 candidats pour une place ■ Au-delà de 3 candidats pour une place

**APPRENTIS
DU BTP
ET FIERES
DE L'ÊTRE !**

www.apprentissage-btp.com

**4 CFA DU BÂTIMENT
EN LANGUEDOC-ROUSSILLON**

Lézignan-Corbières : 04 68 27 84 00 Montpellier : 04 67 84 51 61
Méjannes-les-Alès : 04 66 61 30 92 Perpignan : 04 68 55 38 88

SE FORMER DANS LE BÂTIMENT DU CAP AU BTS

Gros œuvre, électricité, finition, génie climatique, serrurerie, métallerie, bois

Un métier, un diplôme, un avenir + d'infos sur : www.btpcfafr.com

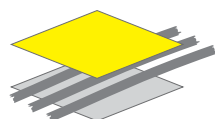

**BTP CFA
LANGUEDOC-ROUSSILLON**
Association régionale des CFA du BTP du Languedoc-Roussillon



Bâtiment - Travaux Publics		Accessibilité handicapés	internat	Taux de pression	
Aménagement et finitions du bâtiment	BAC PRO	◆ 30 - Nîmes - LP Frédéric Mistral	●	●	
		◆ 34 - Bédarieux - LP Fernand Léger		●	
		◆ 66 - Villelongue-dels-Monts - Lycée des métiers A. Sauvy		●	
Carreleur mosaïste	CAP	◆ 30 - Méjannes-les-Alès - CFA BTP 30	A	●	
		◆ 30 - Nîmes - Lycée des métiers F. Mistral		●	
		■ 34 - Montpellier - CFA du BTP	A	●	
		◆ 48 - Mende - IRFMA Lozère CFAI Henry Giral	A	●	
Charpentier bois	CAP	■ 66 - Perpignan - CFA du BTP	A	●	
		◆ 30 - Nîmes - CFA privé Régional des compagnons du Devoir et du tour de France	A	●	
Conducteur d'engins : travaux publics et carrières	CAP	◆ 48 - Mende - IRFMA Lozère CFAI Henry Giral	A	●	
		◆ 34 - Montpellier - CFA des TP - ARFA Site de Lanuejols (semi public)	A	●	
Constructeur bois	CAP	◆ 34 - Pézenas - LP C. Alliès		●	
		◆ Beaucaire - LP Paul Langevin		●	
		◆ 30 - Nîmes - CFA privé Régional des compagnons du Devoir et du tour de France	A	●	
Constructeur en béton armé du bâtiment	CAP	◆ 34 - Bédarieux - LP Fernand Léger		●	
		◆ 34 - Montpellier - LP Léonard de Vinci		externalisé garçons	
		◆ 30 - Nîmes - Lycée des métiers Frédéric Mistral		●	
Constructeur en canalisations des travaux publics	CAP	■ 66 - Perpignan - CFA du BTP	A	●	
		■ 30 - Bagnols-sur-Cèze - LP privé Sainte Marie		●	
		◆ 34 - Bédarieux - LP Fernand Léger		●	
		◆ 34 - Montpellier - CFA TP - Site de Bédarieux (semi public)	A	●	
Constructeur en ouvrages d'art	CAP	■ 66 - Perpignan - CFA du BTP	A	●	
		◆ 34 - Montpellier - CFA des TP - Site de Castelnaudary (semi public)	A	●	
Constructeur de routes	CAP	◆ 34 - Montpellier - CFA des TP - Site de Bédarieux (semi public)	A	●	
Couvreur	CAP	◆ 30 - Nîmes - CFA privé des Compagnons du Devoir et du tour de France	A	●	
		◆ 48 - Mende - IRFMA Lozère CFAI Henry Giral	A	●	
Étude et réalisation d'agencement	BAC PRO	◆ 66 - Villelongue-dels-Monts - Lycée des métiers A. Sauvy		●	
Installateur en froid et conditionnement d'air	CAP	◆ 30 - Méjannes-les-Alès - CFA du BTP	A	●	
		■ 66 - Perpignan - CFA du BTP	A	●	
		■ 11 - Lézignan - Corbières - CFA du BTP (+CFA hors murs Métiers Territoriaux)	A	●	
Installateur sanitaire	CAP	■ 30 - Méjannes-les-Alès - CFA du BTP (+CFA hors murs Métiers Territoriaux)	A	●	
		■ 34 - Montpellier - CFA du BTP (+CFA hors murs Métiers Territoriaux)	A	●	
		◆ 34 - Montpellier - LP Léonard de Vinci		externalisé garçons	
		◆ 48 - Mende - IRFMA Lozère CFAI Henry Giral	A	●	
Installateur thermique	CAP	■ 66 - Perpignan - CFA du BTP (+CFA hors murs Métiers Territoriaux)	A	●	
		■ 11 - Lézignan - Corbières - CFA du BTP (+CFA hors murs Métiers Territoriaux)	A	●	
		■ 30 - Méjannes-les-Alès - CFA BTP (+CFA hors murs Métiers Territoriaux)	A	●	
		◆ 34 - Bédarieux - LP Fernand Léger		●	
		■ 34 - Montpellier - CFA du BTP (+CFA hors murs Métiers Territoriaux)	A	●	
		◆ 34 - Montpellier - LP Léonard de Vinci		externalisé garçons	
Interventions sur le patrimoine bâti	BAC PRO	Option A		●	
		maçonnerie		●	
Maçon	CAP	◆ 11 - Castelnaudary - LP François Andréossy		●	
		■ 11 - Lézignan Corbières - CFA du BTP	A	●	
		■ 30 - Bagnols sur Cèze - LP privé Sainte Marie (1 ^{ère} année commune avec CAP constructeur en canalisations des travaux publics)		●	
		■ 30 - La Grand-Combe - LP privé Pasteur		●	
		■ 30 - Méjannes-les-Alès - CFA du BTP	A	●	
		◆ 30 - Nîmes - Lycée des métiers F. Mistral		●	
		■ 34 - Site de Baillargues - CFA privé des Compagnons du Devoir	A	●	
		■ 34 - Gignac - LPTAH privé par apprentissage	A	●	
		■ 34 - Montpellier - CFA du BTP	A	●	
		◆ 34 - Montpellier - EREA Jean-Jacques Rousseau		●	
		◆ 34 - Montpellier - LP Léonard de Vinci		externalisé garçons	
		◆ 48 - Mende - IRFMA Lozère CFAI Henry Giral	A	●	
		■ 66 - Perpignan - CFA du BTP	A	●	
Maintenance de bâtiments de collectivités	CAP	◆ 66 - Villelongue-dels-Monts - LP A. Sauvy		●	
		■ 30 - Nîmes, CFA privé des MFR	A	●	
		■ 34 - Béziers - lycée professionnel du Sacré Coeur		●	
		■ 34 - Montpellier, CFA BTP Hérault (+CFA hors murs Métiers Territoriaux)	A	●	
Menuisier aluminium - verre	CAP	■ 66 - Perpignan - CFA du BTP PO	A	●	
		■ 11 - Lézignan Corbières - CFA du BTP	A	●	
		◆ 30 - Beaucaire - LP Paul Langevin		●	
Menuiserie aluminium - verre	BAC PRO	◆ 34 - Montpellier - LP Léonard de Vinci		externalisé garçons	
		(alu-verre matériaux de synthèse/métallerie 1 ^{ère} année commune)		●	
Ouvrage du bâtiment	BAC PRO	◆ 30 - Beaucaire - LP Paul Langevin		●	
		◆ 66 - Villelongue - dels - Monts - LP A. Sauvy		●	
Peintre - applicateur de revêtements	CAP	◆ 34 - Montpellier - LP Léonard de Vinci		externalisé garçons	
		◆ 11 - Castelnaudary - Lycée des métiers Andréossy		●	
		■ 11 - Lézignan Corbières - CFA du BTP	A	●	
		■ 30 - Méjannes-les-Alès - CFA BTP30	A	●	
		◆ 30 - Nîmes - Lycée des métiers F. Mistral		●	
		■ 30 - Nîmes - CFA privé des Compagnons du Devoir et du tour de France	A	●	
		◆ 34 - Bédarieux - LP Fernand Léger		●	
		■ 34 - Montpellier - CFA du BTP	A	●	
		◆ 34 - Montpellier - EREA Jean-Jacques Rousseau		●	
		◆ 48 - Mende - IRFMA Lozère CFAI Henry Giral	A	●	
		■ 66 - Perpignan - CFA du BTP	A	●	
◆ 66 - Villelongue-dels-Monts - LP A. Sauvy		●			

◆ établissements publics ■ établissements privés A : apprentissage ■ Moins de 1 candidat pour une place ■ De 1 à 3 candidats pour une place ■ Au-delà de 3 candidats pour une place

cap / bac pro

venez choisir la formation
qui vous donne un métier,
un salaire, un avenir !



Formations industrielles par l'apprentissage :



CHAUDRONNERIE
SOUDAGE



ELECTRONIQUE
NUMERIQUE



USINAGE



ELECTRICITE ET SES
ENVIRONNEMENTS CONNECTES

pour nous contacter

04 67 69 75 50

www.cfailr.fr ou sur  poleformationlr

recrutement-alternance@formation-industries-lr.fr

Journées portes ouvertes
mercredi 22 février 2017
et mercredi 22 mars 2017
à Baillargues

LA RÉGION OCCITANIE
Pyrénées-Méditerranée

C+FA+I Languedoc-Roussillon

pôle
formation des
industries technologiques

CRÉATEUR DE COMPÉTENCES
LANGUEDOC-ROUSSILLON

H0150004 - © Studyimages / Shutterstock.com - Création Service communication CFAI-LR

100 MÉTIER EN RÉGION

▶ www.100metiers.fr

Rechercher un métier,
s'informer

- ▶ des contenus
- ▶ des vidéos métiers
- ▶ de l'interactivité
- ▶ des actus connectées

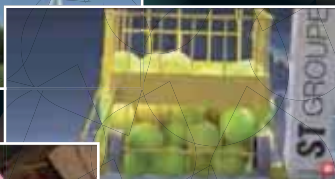
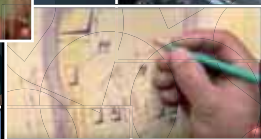

LA RÉGION OCCITANIE
PYRÉNÉES-MÉDITERRANÉE

Midi Libre

Production

CAP - BAC PRO 3 ANS

Bâtiment - Travaux Publics (suite)		Accessibilité handicapés	internat	Taux de pression
Plâtrier - plaquiste	CAP	■ 11 - Lézignan - CFA du BTP ◆ 48 - Mende - IRFMA Lozère CFAI Henry Giral	●	●
Technicien du bâtiment : organisation et réalisation du gros œuvre	BAC PRO	◆ 30 - Nîmes - Lycée des métiers F. Mistral ◆ 34 - Montpellier - LP Léonard de Vinci ■ 66 - Perpignan - Lycée privé Ste Louise de Marillac	●	● externalisé garçons
Technicien d'études du bâtiment Option A • études et économie	BAC PRO	◆ 11 - Castelnaudary - Lycée des Métiers François Andréossy ◆ 34 - Montpellier - LP Léonard de Vinci ■ 48 - Mende - LP privé Notre Dame ■ 66 - Perpignan - LP privé Sainte-Louise de Marillac	●	● externalisé garçons
Option B • assistant en architecture	BAC PRO	◆ 66 - Villelongue-dels-Monts - Lycée des métiers A. Sauvy ◆ 11 - Castelnaudary - Lycée des Métiers François Andréossy ◆ 34 - Montpellier - LP Léonard de Vinci ■ 66 - Perpignan - LP privé Sainte Louise de Marillac	●	● externalisé garçons
option A et B (1 ^{er} année commune en seconde)		◆ 66 - Villelongue-dels-Monts - Lycée des métiers A. Sauvy ◆ 11 - Castelnaudary - Lycée des Métiers François Andréossy ◆ 30 - Nîmes - LP Frédéric Mistral ◆ 34 - Montpellier - LP Léonard de Vinci	●	● externalisé garçons
Technicien du froid et du conditionnement de l'air	BAC PRO	◆ 66 - Villelongue-dels-Monts - Lycée des métiers A. Sauvy ■ 30 - Alès - Lycée privé des métiers La Salle ◆ 30 - Nîmes - Lycée des métiers F. Mistral ■ 30 - Nîmes - Lycée privé E. d'Alzon + CFA (formation initiale + apprentissage) A ◆ 34 - Montpellier - Lycée Jean Mermoz ◆ 66 - Perpignan - LP Picasso	●	●
Technicien géomètre topographe	BAC PRO	◆ 11 - Castelnaudary - Lycée des métiers Andréossy ◆ 30 - Nîmes - Lycée des métiers F. Mistral ◆ 34 - Bédarieux - LP Fernand Léger	●	●
Technicien en installation des systèmes énergétiques et climatiques	BAC PRO	◆ 11 - Castelnaudary - Lycée des métiers Andréossy ■ 30 - Alès - Lycée privé des métiers de La Salle ■ 30 - Nîmes - CFA Régional privé des compagnons du Devoir et du tour de France A ◆ 30 - Nîmes - Lycée des métiers F. Mistral ◆ 34 - Bédarieux - LP Fernand Léger ◆ 34 - Montpellier - LP Léonard de Vinci ■ 34 - Baillargues - CFA privé des Compagnons du Devoir de Nîmes (antenne) A ■ 48 - Mende - LP privé Notre-Dame ◆ 66 - Villelongue-dels-Monts - Lycée des métiers A. Sauvy	●	● externalisé garçons
Technicien de maintenance des systèmes énergétiques et climatiques	BAC PRO	◆ 11 - Castelnaudary - Lycée des métiers Andréossy ◆ 11 - Narbonne - LPO L. Michel ■ 30 - Nîmes - Lycée privé E. d'Alzon + CFA (formation initiale + apprentissage) A ■ 30 - Alès - Lycée privé des métiers La Salle ◆ 34 - Montpellier - Lycée Jean Mermoz	●	●
Travaux publics	BAC PRO	◆ 11 - Castelnaudary - LP François Andréossy ■ 30 - Bagnols-sur-Cèze - LP privé Sainte Marie ◆ 34 - Bédarieux - LP Fernand Léger	●	●

Chimie, Physique, Biologie

		Accessibilité handicapés	internat	Taux de pression
Bio industries de transformation	BAC PRO	◆ 30 - Bagnols sur Cèze - Lycée A. Einstein ◆ 34 - Castelnaudary - le-Lez - LPA Honoré de Balzac	●	●
Procédés de la chimie, de l'eau et des papiers cartons	BAC PRO	◆ 30 - Alès - LP J.B Dumas ■ 30 - Bagnols sur Cèze - LP privé Sainte - Marie	●	●

Électronique, Électrotechnique, Télécommunications

		Accessibilité handicapés	internat	Taux de pression	
Métiers de l'électricité et de ses environnements connectés	BAC PRO	◆ 11 - Carcassonne - Lycée des métiers J. Fil ◆ 11 - Castelnaudary - Lycée des métiers Andréossy ◆ 11 - Narbonne - LPO L. Michel ◆ 30 - Alès - CFAI Languedoc-Roussillon A ■ 30 - Alès - Lycée privé des métiers de La Salle ◆ 30 - Alès - LP Jean Baptiste Dumas ◆ 30 - Bagnols-sur-Cèze - Lycée A. Einstein ◆ 30 - Beaucaire - LP P. Langevin ◆ 30 - Nîmes - LP Frédéric Mistral ◆ 34 - Bédarieux - LP Fernand Léger ◆ 34 - Béziers - Lycée Jean Moulin ■ 34 - Béziers - LP privé Sacré-Cœur ◆ 34 - Baillargues - CFAI - Languedoc Roussillon A ◆ 34 - Lodève - Lycée Joseph Vallot ◆ 34 - Lunel - Lycée Victor Hugo ■ 34 - Montpellier - CFA du BTP A ◆ 34 - Montpellier - LP Léonard de Vinci ◆ 34 - Montpellier - LP Pierre Mendès France ◆ 34 - Montpellier - Lycée Jean Mermoz ◆ 34 - Sète - LP Joliot Curie ◆ 48 - Mende - LP Emile Peytavin ■ 66 - Perpignan - Lycée privé Sainte Louise de Marillac ◆ 66 - Perpignan - LP P. Picasso ◆ 66 - Villelongue del Monts - LP A. Sauvy ◆ Andorre - Lycée Comte de Foix	●	●	● externalisé garçons

◆ établissements publics ■ établissements privés A : apprentissage ■ Moins de 1 candidat pour une place ■ De 1 à 3 candidats pour une place ■ Au-delà de 3 candidats pour une place

Électronique, Électrotechnique, Télécommunications (suite)			Accessibilité handicapés	internat	Taux de pression
Métiers de l'enseigne et de la signalétique	CAP	◆ 30 - Alès - LP J.B. Dumas	●	●	
Microtechniques	BAC PRO	◆ 66 - Prades - Lycée Charles Renouvier 2NDPRO EDPI-MICROTECHNIQUE-MEI (1an comm.)	●	●	
Préparation et réalisation d'ouvrages électriques	CAP	◆ 11 - Carcassonne - Lycée des Métiers J. Fil	●	●	
		■ 11 - Lézignan - CFA du BTP (+CFA hors murs Métiers Territoriaux)	A	●	
		■ 30 - Méjannes les Alès - CFA du BTP (+CFA hors murs Métiers Territoriaux)	A	●	
		◆ 34 - Béziers - CCI Sud Formation CFA LR	A	●	
		◆ 34 - Béziers - Lycée J. Moulin	●	●	
		◆ 34 - Montpellier - LP Mendès France	●	●	
		■ 34 - Montpellier - CFA du BTP (+CFA hors murs Métiers Territoriaux)	A	●	
		◆ 34 - Montpellier - LP Léonard de Vinci		externalisé garçons	
		◆ 48 - Mende - IRFMA Lozère CFAI Henry Giral	A	●	
		■ 66 - Perpignan - CFA du BTP (+CFA hors murs Métiers Territoriaux)	A	●	
		◆ 66 - Perpignan - LP P. Picasso		●	
		■ 66 - Perpignan - Lycée Sainte Louise de Marillac privé		●	
Systèmes numériques	BAC PRO	◆ 11 - Carcassonne - Lycée des Métiers J. Fil	●	●	
		■ 30 - Alès - Lycée privé des métiers de La Salle	●	●	
		◆ 30 - Nîmes - LP Jules Raimu	●	●	
		■ 34 - Béziers - Lycée privé Sacré-Cœur		●	
		◆ 34 - Béziers - Lycée Jean Moulin	●	●	
		◆ 34 - Baillargues - CFAI Languedoc Roussillon	A	●	
		◆ 34 - Lattes - Lycée Champollion	●	●	
		■ 34 - Montferrier-sur-Lez - Lycée privé St Joseph Pierre Rouge option alarme incendie et option électronique industrielle embarquée		garçons	
		◆ 34 - Sète - LP Joliot Curie	●	●	
		■ 48 - St Chély d'Apcher - Lycée privé Sacré Cœur	●	●	
		■ 66 - Perpignan - LP privé Sainte Louise de Marillac	●	●	
		◆ 66 - Perpignan - LP P. Picasso	●	●	

Habillement, Textile			Accessibilité handicapés	internat	Taux de pression
Métiers du cuir : Option maroquinerie	BAC PRO	◆ 30 - Alès - Lycée J.B. Dumas	●	●	
		◆ 66 - Canet-en-Roussillon - Lycée Rosa Luxemburg (sellerie)		●	
Option sellerie garnissage (ouverture)	BAC PRO	◆ Sète - LP C. de Gaulle	●	●	
Métiers de la mode - vêtement flou	CAP	■ 30 - Alès - LP privé Cevenol		●	
		◆ 34 - Béziers - Lycée J. Moulin	●	●	
		◆ 66 - Perpignan - Lycée Maillol	●	●	
Métiers de la mode - vêtement	BAC PRO	◆ 30 - Alès - Lycée J.B. Dumas	●	●	
		■ 30 - Nîmes - Lycée privé Saint Vincent de Paul	●	●	
		◆ 30 - Nîmes - Lycée E. Hemingway	●	●	
		◆ 30 - CFA éducation nationale du Gard, site lycée Hemingway	A	●	
		◆ 34 - Béziers - Lycée J. Moulin	●	●	
		◆ 34 - Sète - LP C. de Gaulle (+LV2 italien)	●	●	
		◆ 66 - Perpignan - Lycée Maillol	●	●	
Sellerie générale	CAP	◆ 66 - Canet en Roussillon - Lycée Rosa Luxemburg (ouverture)	●	●	
Tapissier - tapissière d'ameublement en décor	CAP	◆ 30 - Uzès - Lycée des métiers d'art Guynemer	●	●	

Industries Graphiques			Accessibilité handicapés	internat	Taux de pression
Métiers de l'enseigne et de la signalétique	CAP	◆ 30 - Alès - Lycée Jean Baptiste Dumas	●	●	
Réalisation de produits imprimés et plurimédias option A productions graphiques et option B productions imprimées	BAC PRO	◆ 34 - Lattes - Lycée Champollion (1 ^{re} année commune production graphique et production imprimée)	●	●	
Sérigraphie industrielle	CAP	◆ 30 - Nîmes - Lycée des métiers F. Mistral	●	●	
Signalétique enseigne et décor	CAP	◆ 30 - Nîmes - Lycée des métiers F. Mistral	●	●	
		◆ 34 - Bédarieux - LP Fernand Léger	●	●	

Maintenance, Mécanique, Productique, Automatisme, Automobile, Engins			Accessibilité handicapés	internat	Taux de pression
Aéronautique : options avionique, systèmes, structures	BAC PRO	◆ 30 - Nîmes - LP Frédéric Mistral	●	●	
Agent vérificateur d'appareils extincteurs	CAP	■ 30 - La Grand-Combe - LP privé Pasteur		●	
Conducteur d'installations de production option agroalimentaire (1 ^{ère} année commune)	CAP	◆ 30 - Bagnols-sur-Cèze - Lycée A. Einstein		●	
Étude et définition de produits industriels	BAC PRO	◆ 34 - Béziers - Lycée Jean Moulin	●	●	
		◆ 66 - Prades - LP C. Renouvier 2NDPRO EDPI-MICROTECHNIQUE-MEI (1an comm.)	●	●	
Maintenance des équipements industriels	BAC PRO	◆ 11 - Carcassonne - Lycée des métiers J. Fil	●	●	
		◆ 11 - Narbonne - LPO Louise Michel	●	●	
		■ 30 - Alès - Lycée privé des métiers La Salle	●	●	
		◆ 30 - Beaucaire - LP P. Langevin	●	●	
		◆ 30 - Bagnols-sur-Cèze - Lycée A. Einstein	●	●	
		◆ 30 - Nîmes - LP J. Raimu	●	●	
		◆ 34 - Béziers - Saint-Pons - CCI Sud Formation CFA LR	A	●	
		◆ 34 - Montpellier - LP Mendès France (année commune Maintenance et productique en 2 ^{de} et en 1 ^{ère})	●	●	
		◆ 34 - Sète - LP J. Curie	●	●	
		◆ 66 - Perpignan - LP P. Picasso	●	●	
		◆ 66 - Prades - LP C. Renouvier 2NDPRO EDPI-MICROTECHNIQUE-MEI (1an comm.)	●	●	
Maintenance des matériels	CAP	◆ 11 - Lézignan - CFAI Henri Martin - IRFMA Aude	A	●	
Option • matériels agricoles		■ 48 - St-Chély-d'Apcher - LP privé Sacré Cœur	●	●	
Option • matériels d'espaces verts		◆ 11 - Lézignan - CFAI Henri Martin - IRFMA Aude	A	●	
		■ 30 - Uzès - CFA privé des MFR	A	●	
		◆ 34 - Pézenas - LP Charles Alliès	●	●	
		◆ 48 - Mende - LGT Emile Peytavin	●	●	
		◆ 66 - Perpignan - EREA Joan Miro	●	●	

◆ établissements publics ■ établissements privés A : apprentissage ■ Moins de 1 candidat pour une place ■ De 1 à 3 candidats pour une place ■ Au-delà de 3 candidats pour une place

Production

CAP - BAC PRO 3 ANS

Maintenance, Mécanique, Productique, Automatisme, Automobile, Engins (suite)		Accessibilité handicapés	internat	Taux de pression			
Maintenance des matériels option A Matériels agricoles	BAC PRO	◆ 34 - Pézenas - LP Charles Alliès	●	●			
		■ 48 - St-Chély-d'Apcher - LP privé Sacré Cœur	●	●			
option B Matériels de travaux publics et de manutention		◆ 30 - Nîmes - LP Jules Raimu	●	●			
		◆ 34- Montpellier - CFA TP - ARFA Site de Lanuejols (semi public)	A	●	●		
Maintenance nautique	BAC PRO	◆ 34 - Pézenas - LP Charles Alliès	●	●			
		◆ 30 - Nîmes - LP J. Raimu	●	●			
		◆ 34 - Béziers - LP J. Mermoz	●	●			
		◆ 34 - Sète - CFA municipal de Sète Nicolas Albano Internat : convention avec résidence Habitat Jeunes de Sète	A	●	●		
Maintenance des véhicules Option • motocycles	CAP	◆ 66 - Canet-en-Roussillon - Lycée Rosa Luxemburg (section professionnelle)		●			
		◆ 11 - Lézignan - CFAI Henri Martin IRFMA Aude	A	●	●		
		◆ 30 - Marguerittes - CCI Sud Formation CFA LR	A	●	●		
		◆ 34 - Montpellier - LP Mendès France		●	●		
		◆ 34 - St-Pons-de-Thomières - Lycée des métiers J. Brel		●	●		
		◆ 66 - Rivesaltes - IRFMA P.O	A		●		
		Option • véhicules de transports routiers		◆ 34 - Béziers - CCI Sud Formation CFA LR (+CFA hors murs Métiers Territoriaux)	A	●	
		Option • voitures particulières		◆ 11 - Carcassonne - CCI Sud Formation CFA LR (+CFA hors murs Métiers Territoriaux)	A	●	
				◆ 11 - Lézignan - CFAI Henri Martin IRFMA Aude	A	●	●
				◆ 30 - Alès - CCI Sud Formation CFA LR (+CFA hors murs Métiers Territoriaux)	A	●	●
		◆ 30 - Marguerittes - CCI Sud Formation CFA LR (+CFA hors murs Métiers Territoriaux)	A	●	●		
		◆ 34 - Béziers - CCI Sud Formation CFA LR (+CFA hors murs Métiers Territoriaux)	A	●	●		
		◆ 34 - Montpellier - LP Mendès France		●	●		
		◆ 34 - Montpellier - CFA de l'éducation nationale de l'Hérault site lycée Mendès France	A	●	●		
		◆ 34 - Sète - LP J. Curie		●	●		
		◆ 48 - Mende - IRFMA Lozère CFAI Henry Giral	A	●	●		
		◆ 66 - Perpignan - P. Picasso			●		
		◆ 66 - Rivesaltes - IRFMA P.O	A		●		
Maintenance des véhicules Option A • voitures particulières	BAC PRO	◆ 11 - Lézignan - CFAI Henri Martin IRFMA Aude	A	●	●		
		◆ 11 - Narbonne - LPO L. Michel			●		
		◆ 30 - Alès - LP J.B. Dumas		●	●		
		■ 30 - Alès - Lycée privé des métiers La Salle		●	●		
		◆ 30 - Marguerittes - CCI Sud Formation CFA LR + CFA des métiers territoriaux	A	●	●		
		◆ 30 - Nîmes - LP J. Raimu - Section euro - espagnol		●	●		
		◆ 34 - Béziers - LP Jean Mermoz		●	●		
		◆ 34 - Montpellier - LP Mendès France		●	●		
		◆ 34 - Montpellier - CFA de l'éducation nationale de l'Hérault site lycée Mendès France	A	●	●		
		◆ 34 - Sète - LP J. Curie		●	●		
		■ 48 - Langogne - Ensemble scolaire privé Saint-Pierre Saint-Paul		●	●		
		◆ 48 - Mende - LP Emile Peytavin		●	●		
		◆ 66 - Perpignan - LP P. Picasso			●		
		◆ 66 - Rivesaltes - IRFMA P.O	A		●		
		Option B • véhicules de transport routier		◆ 11 - Narbonne - LPO L. Michel		●	
				■ 30 - Alès - Lycée privé des métiers La Salle		●	●
				◆ 30 - Nîmes - LP J. Raimu		●	●
Option C • motocycles		◆ 34 - Béziers - Saint-Pons - CCI Sud Formation CFA LR + CFA des métiers territoriaux	A	●	●		
		◆ 30 - Marguerittes - CCI Sud Formation CFA LR	A	●	●		
		◆ 34 - Montpellier - LP Mendès France		●	●		
		◆ 34 - Saint-Pons-de-Thomières - Lycée des Métiers Jacques Brel formation sapeur-pompier volontaire			●		
		■ 48 - Langogne - Ensemble scolaire privé Saint-Pierre Saint-Paul		●	●		
Peinture en carrosserie	CAP	◆ 66 - Rivesaltes - IRFMA P.O	A		●		
		◆ 11 - Lézignan - CFAI Henri Martin IRFMA Aude	A	●	●		
		◆ 30 - Alès - CCI Sud Formation CFA LR	A	●	●		
		◆ 34 - Béziers - CCI Sud Formation CFA - LR	A	●	●		
		◆ 34 - Montpellier - site Mendès France (UFA)	A	●	●		
Pilote de ligne de production	BAC PRO	◆ 34 - Montpellier - CFA de l'éducation nationale de l'Hérault site lycée Mendès France		●	●		
		◆ 66 - Rivesaltes - IRFMA P.O	A		●		
Réparation des carrosseries	CAP	◆ 34 - Montpellier - LP Mendès France (2 ^{de} et 1 ^{re} , année commune avec MEI - maintenance et production)		●	●		
		◆ 11 - Lézignan - CFAI Henri Martin IRFMA Aude	A	●	●		
		◆ 30 - Alès - CCI Sud Formation CFA LR	A	●	●		
		◆ 30 - Nîmes - LP J. Raimu		●	●		
		◆ 34 - Béziers - CCI Sud Formation CFA LR	A	●	●		
		◆ 34 - Montpellier - LP Mendès France		●	●		
		◆ 34 - Montpellier - CFA de l'éducation nationale de l'Hérault - site lycée Mendès France	A	●	●		
		◆ 48 - Mende - IRFMA Lozère CFAI Henry Giral	A	●	●		
		■ 48 - St-Chély-d'Apcher - LP privé Sacré Cœur		●	●		
		◆ 66 - Rivesaltes - IRFMA P.O	A		●		

◆ établissements publics ■ établissements privés A : apprentissage ● Moins de 1 candidat pour une place ■ De 1 à 3 candidats pour une place ■ Au-delà de 3 candidats pour une place

Centre de Formation d'Apprentis Interprofessionnel Henri Martin - Lézignan Corbières

PUBLICITE



1 formation en
alternance

dont 12 semaines au CFA, le reste en entreprise

1 salaire de
370€_{mois} minimum

Viens apprendre un métier en
apprentissage !!!

Métiers et Technologies de
l'Alimentation

*Charcutier-Traiteur, Boucher, Cuisinier,
Pâtissier, Boulanger*

du CAP au BP ou au BAC PRO

Métiers des Services

*Coiffure, Employé de Vente, Esthétique
Cosmétique Parfumerie*

du CAP au BM niveau III

Pôle d'excellence régional de
formation aux métiers et
technologies de l'Automobile

*Maintenance de Véhicules, Maintenance des
Matériels, Peinture en carrosserie, Réparation
des carrosseries, Après-vente Automobile*

du CAP au BTS



Retrouvez-nous sur :

www.cm-aude.fr

[www.facebook.com/CFAI Henri Martin de la CMA de l'Aude](https://www.facebook.com/CFAI-Henri-Martin-de-la-CMA-de-l-Aude)

Centre de Formation d'Apprentis Interprofessionnel Henri Martin

22 Avenue des Genêts—BP 112—11205 Lézignan-Corbières cedex

Tél. : 04 68 11 22 00 - info@cfai-aude.fr



LA RÉGION OCCITANIE
Pyrénées-Méditerranée

Production

CAP - BAC PRO 3 ANS

Maintenance, Mécanique, Productique, Automatisme, Automobile, Engins (suite)		Accessibilité handicapés	Internat	Taux de pression	
Réparation des carrosseries	BAC PRO	◆ 11 - Lézignan - CFAI Henri Martin IRFMA Aude	A	●	●
		◆ 30 - Alès - CCI Sud Formation CFA LR	A	●	●
		◆ 30 - Nîmes - LP J. Raimu		●	●
		◆ 34 - Montpellier - LP Mendès France		●	●
		◆ 34 - Montpellier - CFA de l'éducation nationale de l'Hérault site lycée Mendès France	A	●	●
		■ 48 - Saint-Chély-d'Apcher - Lycée privé Sacré Cœur		●	●
		◆ 66 - Rivesaltes - IRFMA P.O	A		●
Réparation, entretien des embarcations de plaisance	CAP	◆ 34 - Sète - CFA municipal de Sète Nicolas Albano Internat : convention avec résidence Habitat Jeunes de Sète	A		●
		◆ 66 - Canet-en-Roussillon - Lycée Rosa Luxemburg (section professionnelle)			●
Technicien d'usinage	BAC PRO	◆ 11 - Narbonne - LPO Louise Michel			●
		■ 30 - Alès - LP privé des métiers de la Salle		●	●
		◆ 30 - Alès - LP J.B. Dumas		●	●
		◆ 30 - Bagnols-sur-Cèze - Lycée A. Einstein		●	●
		◆ 34 - Béziers - Lycée Jean Moulin		●	●
◆ 34 - Baillargues - CFAI Languedoc-Roussillon	A	●	●		
Matériaux (métaux, bois, papier, plastique)		Accessibilité handicapés	Internat	Taux de pression	
Arts du bois Option : sculpteur ornementaliste	CAP	◆ 30 - Uzès - LP Guynemer		●	●
Charpentier bois	CAP	■ 30 - Nîmes - CFA privé des Compagnons du Devoir et du Tour de France	A		●
		◆ 48 - Mende - IRFMA Lozère CFAI Henry Giral	A	●	●
Constructeur bois	CAP	◆ 30 - Beaucaire - LP Paul Langevin		●	●
		■ 30 - Nîmes - CFA privé des Compagnons du Devoir et du Tour de France	A		●
		◆ 34 - Bédarieux - LP Fernand Léger			●
◆ 34 - Montpellier LP Léonard de Vinci			externalisé garçons	●	
Ebéniste	CAP	◆ 30 - Uzès - LP Guynemer		●	●
		◆ 34 - Pézenas - LP C. Alliès		●	●
		◆ 48 - Mende - IRFMA Lozère CFAI Henry Giral	A	●	●
◆ 66 - Rivesaltes - IRFMA P.O	A		●		
Marbrier du bâtiment et de la décoration	CAP	■ 30 - Nîmes - CFA privé des Compagnons du Devoir	A		●
		◆ 30 - Uzès - LP Georges Guynemer	A	●	●
Menuisier fabricant de menuiserie, mobilier et agencement	CAP	■ 11 - Lézignan - CFA du BTP	A	●	●
		◆ 11 - Narbonne - LPO Louise Michel			●
		■ 30 - Nîmes - CFA privé des Compagnons du Devoir	A		●
		◆ 34 - Béziers - Lycée Jean Mermoz		●	●
		◆ 34 - Montpellier - EREA Jean Jacques Rousseau		●	●
		■ 34 - Montpellier - CFA du BTP	A		●
		◆ 48 - Mende - IRFMA Lozère CFAI Henry Giral	A	●	●
■ 48 - Saint-Chély-d'Apcher - Lycée privé Sacré Cœur		●	●		
■ 66 - Perpignan - CFA du BTP	A		●		
Menuisier installateur	CAP	■ 11 - Lézignan - Corbière - CFA du BTP (+CFA hors murs Métiers Territoriaux)	A	●	●
		◆ 30 - Nîmes - Lycée des métiers Frédéric Mistral		●	●
		■ 34 - Montpellier - CFA du BTP (+CFA hors murs Métiers Territoriaux)	A		●
◆ 66 - Perpignan - CFA hors murs Métiers Territoriaux	A		●		
Plastiques et composites	BAC PRO	◆ 34 - Pézenas - LP C. Alliès		●	●
		◆ 66 - Canet en Roussillon - Lycée Rosa Luxemburg			●
Réalisations industrielles en chaudronnerie ou soudage	CAP	◆ 34 - Sète - LP J. Curie		●	●
		◆ 34 - Baillargues - CFAI Languedoc-Roussillon	A	●	●
		◆ 66 - Perpignan - LP P. Picasso			●
Serrurier-métallier	CAP	◆ 11 - Castelnaudary - Lycée des métiers Andréosy			●
		■ 30 - Nîmes - CFA privé des Compagnons du Devoir	A		●
		■ 34 - Baillargues - Antenne CFA privé des Compagnons du Devoir de Nîmes	A		●
		■ 34 - Montpellier - CFA du BTP	A		●
		◆ 34 - Montpellier - LP Léonard de Vinci 1 ^{ère} année commune alu et métallerie «alument»			externalisé garçons
		◆ 34 - St-Pons-de-Thomières - Lycée des métiers J. Brel option sapeur-pompier volontaire			●
		◆ 48 - Mende - IRFMA Lozère CFAI Henry Giral	A	●	●
◆ 66 - Perpignan - CFA du BTP	A		●		
Technicien en chaudronnerie industrielle	BAC PRO	◆ 30 - Alès - LP J.B. Dumas		●	●
		◆ 30 - Alès - CFAI Languedoc-Roussillon	A	●	●
		◆ 30 - Beaucaire - LP Paul Langevin		●	●
		◆ 34 - Baillargues - CFAI Languedoc-Roussillon	A	●	●
		◆ 34 - Sète - LP Joliot Curie		●	●
◆ 66 - Perpignan - LP P. Picasso			●		
Technicien constructeur bois	BAC PRO	◆ 11 - Narbonne - LPO Louise Michel		●	●
		◆ 30 - Beaucaire - LP P. Langevin			●
		◆ 34 - Montpellier - LP Léonard de Vinci			externalisé garçons
■ 48 - St-Chély-d'Apcher - LP privé Sacré Cœur		●	●		
■ 66 - Perpignan - CFA BTP	A		●		
Technicien menuisier-agenceur	BAC PRO	◆ 30 - Alès - Lycée JB. Dumas		●	●
		◆ 30 - Nîmes - Lycée des métiers F. Mistral		●	●
		◆ 34 - Béziers - LP J. Mermoz		●	●
		■ 48 - St-Chély-d'Apcher - LP privé Sacré Cœur		●	●
		◆ 66 - Villelongue-dels-Monts - Lycée des métiers A. Sauvy		●	●

◆ établissements publics ■ établissements privés A : apprentissage ● Moins de 1 candidat pour une place ■ De 1 à 3 candidats pour une place ■ Au-delà de 3 candidats pour une place



L'alternance a choisi son réseau Et vous ?

**1^{er}
réseau**

de formation
en alternance
en Languedoc-Roussillon



CCI SUD FORMATION
CFA LANGUEDOC-ROUSSILLON

CCI Sud Formation

9 établissements : Alès . Béziers
Carcassonne . Lozère . Montpellier
Narbonne . Nîmes . Perpignan . Sète

85 % d'embauche 3 mois après
l'obtention du diplôme



87 % de réussite aux examens



70 diplômes
du **CAP** au **BAC+5**

Hôtellerie
Restauration

Tourisme

Commerce
et distribution

Gestion
et services

Automobile
Mécanique

Informatique,
numérique et robotique

Entreposage
Logistique

Industrie

Santé

Coiffure

www.sudformation.cci.fr

LA RÉGION OCCITANIE
Pyrénées-Méditerranée

Administration - Vente		Accessibilité handicapés	internat	Taux de pression		
Accueil-relation clients et usagers	BAC PRO	■ 11 - Carcassonne - Ensemble scolaire Saint Louis privé				
		◆ 11 - Carcassonne - CCI Sud Formation CFA LR	A	●		
		◆ 11 - Narbonne - LPO Louise Michel			●	
		◆ 11 - Quillan - LP Edouard Herriot			●	
		■ 30 - Alès - LP privé Cévenol				
		◆ 30 - Alès - CCI Sud Formation CFA LR	A	●	●	
		◆ 30 - Bagnols-sur-Cèze - Lycée A. Einstein		●	●	
		◆ 30 - Le Vigan - Lycée A. Chamson				
		■ 30 - Nîmes - CFA privé des MFR du LR - site de Marguerittes	A	●	●	
		■ 30 - Nîmes - Lycée privé de la CCI		●		
		■ 30 - Nîmes - Lycée privé Saint Vincent de Paul		●		
		◆ 30 - Nîmes - Lycée Gaston Darboux		●	externalisé	
		◆ 34 - Montpellier - LP Mendès France		●	● mixte	
		◆ 34 - Pézenas - LP Charles Alliès		●		
		◆ 34 - Saint-Pons-de-Thomières - LP Jacques Brel option sapeur-pompier volontaire		Non	●	
		◆ 34 - Sète - Lycée CH. de Gaulle		●	●	
		◆ 66 - Font Romeu - Odeillo Via Lycée climatique et sportif Pierre de Coubertin			●	
		◆ 66 - Perpignan - Lycée Jean Lurçat		●	●	
		◆ 66 - Prades - Lycée Charles Renouvier		●	●	
		Commerce	BAC PRO	◆ 11 - Carcassonne - CCI Sud Formation CFA LR	A	●
■ 11 - Carcassonne - Ensemble scolaire Saint Louis privé						
◆ 11 - Castelnaudary - Lycée J. Durand					●	
◆ 11 - Lézignan-Corbières - Lycée Ernest Ferroul				●	●	
◆ 30 - Alès - CCI Sud Formation CFA LR	A			●	●	
■ 30 - Alès - LP privé Cévenol						
◆ 30 - Bagnols-sur-Cèze - Lycée A. Einstein				●	●	
■ 30 - Bagnols-sur-Cèze - LP privé Sainte Marie				●		
◆ 30 - Beaucaire - LP Paul Langevin				●	●	
◆ 30 - Le Vigan - Lycée André Chamson				●	●	
◆ 30 - Marguerittes - CCI Sud Formation CFA LR	A			●		
■ 30 - Nîmes - Lycée privé Saint Vincent de Paul				●		
■ 30 - Nîmes - Lycée privé de la CCI				●		
◆ 34 - Béziers - Saint-Pons - CCI Sud Formation CFA LR	A			●		
■ 34 - Béziers - LP privé Sacré-Cœur					●	
◆ 34 - Castelnaud-le-Lez - Lycée G. Pompidou				●		
■ 34 - La Grande Motte - LP La Merci Littoral privé				●		
◆ 34 - Lodève - Lycée Joseph Vallot				●	●	
■ 34 - Montpellier - LP privé Nevers				●		
◆ 34 - Montpellier - Lycée Pierre Mendès France				●	●	
◆ 34 - Montpellier - CFA de l'éducation nationale de l'Hérault site lycée Pompidou	A			●	●	
■ 48 - Marvejols - Lycée privé Saint Joseph				●	●	
◆ 48 - St-Chély-d'Apcher - Lycée T. Roussel				●	●	
◆ 66 - Céret - Lycée Déodat de Severac				●	●	
◆ 66 - Perpignan - Lycée Jean Lurçat				●	●	
◆ 66 - Perpignan - CCI Sud formation CFA LR	A			●	●	
■ 66 - Perpignan - LP privé Sainte Louise de Marillac				●	●	
◆ 66 - Prades - Lycée Charles Renouvier				●	●	
◆ Andorre - Lycée Comte de Foix				● partiel	●	
Vente (prospection, négociation, suivi de clientèle)	BAC PRO			■ 11 - Carcassonne - Ensemble scolaire Saint Louis privé		
		◆ 11 - Narbonne - LPO Louise Michel			●	
		■ 30 - Bagnols-sur-Cèze - LP privé Sainte Marie		●		
		■ 30 - Nîmes - Lycée privé de la CCI		●		
		◆ 34 - Béziers - Saint-Pons - CCI Sud Formation CFA LR	A	●		
		◆ 34 - Lodève - Lycée J. Vallot		●	●	
1 ^{re} année commune pour les bacs pro - Commerce - accueil-relation clients et usagers - Vente Ces bac pro sont accessibles dans ces établissements		◆ 34 - Montpellier - LP Mendès France		●	●	
		■ 66 - Perpignan - LP privé Sainte Louise de Marillac		●	●	
		◆ 11 - Carcassonne - Lycée des métiers Charles Cros		●	●	
		■ 30 - Nîmes - Lycée privé de la CCI		●		
		◆ 30 - Nîmes - LP Gaston Darboux		●	externalisé	
		◆ 34 - Béziers - LP Jean Mermoz		●	●	
1 ^{re} année commune pour les bacs pro - Commerce - accueil-relation clients et usagers Ces bac pro sont accessibles dans ces établissements		◆ 34 - Montpellier - LP Jules Ferry		●	● mixte	
		◆ 34 - Pézenas - Lycée C. Alliès		●	●	
		◆ 34 - Sète - LP Charles de Gaulle (allemand LV1 LV2 + LV2 italien)		●	● filles	
		◆ 66 - Perpignan - Lycée A. Maillol		●	●	
		◆ 34 - Lunel - Lycée Louis-Feuillade		●	● (sur lycée voisin)	
		◆ 66 - Prades - Lycée Charles Renouvier		●	●	
1 ^{re} année commune pour les bacs pro - Commerce - Vente Ces bac pro sont accessibles dans ces établissements		◆ 11 - Castelnaudary - LP Jean Durand			●	
		◆ 30 - Saint-Christol-les-Alès - Lycée Jacques Prévert		●	●	
Employé de commerce multi spécialités	CAP	◆ 11 - Carcassonne - CCI Sud Formation CFA LR	A	●		
		◆ 11 - Carcassonne - Lycée des métiers Charles Cros		●	●	
		■ 11 - Carcassonne - Lycée privé St Louis			●	
		◆ 11 - Limoux - Lycée Jacques Ruffié				
		◆ 11 - Narbonne - site de formation CCI Sud Formation CFA LR	A			
		◆ 30 - Alès - CCI Sud Formation CFA LR	A	●	●	

◆ établissements publics ■ établissements privés A : apprentissage ■ Moins de 1 candidat pour une place ■ De 1 à 3 candidats pour une place ■ Au-delà de 3 candidats pour une place

Administration - Vente (suite)		Accessibilité handicapés	internat	Taux de pression			
Employé de commerce multi spécialités (suite)	CAP	■ 30 - Bagnols sur Cèze - LP Sainte Marie privé	●				
		◆ 30 - Beaucaire - LP Paul Langevin	●	●			
		◆ 30 - Nîmes - LP G. Darboux	●	externalisé			
		◆ 34 - Béziers - LP J. Mermoz	●	●			
		◆ 34 - Lodève - LP J. Vallot	●	●			
		◆ 34 - Lunel - Lycée L. Feuillade		● (sur lycée voisin)			
		◆ 66 - Céret - Lycée Déodat de Séverac	●	●			
		■ 66 - Perpignan - LP privé Sainte Louise de Marillac	●	●			
		◆ 66 - Perpignan - Lycée A. Maillol	●	●			
		◆ 66 - Prades - LP Charles Renouvier	●	●			
Employé de vente spécialisé Option A • produits alimentaires	CAP	◆ 11 - Carcassonne - CCI Sud Formation CFA LR	A	●			
		◆ 11 - Lézignan - CFAI Henri Martin IRFMA Aude	A	●			
		◆ 30 - Alès - CCI Sud Formation CFA LR	A	●			
		◆ 30 - Marguerittes - CCI Sud Formation CFA LR	A	●			
		◆ 34 - Béziers - Saint-Pons - CCI Sud Formation CFA LR	A	●			
		◆ 34 - Montpellier - CFA de l'Éducation nationale de l'Hérault site lycée J. Ferry	A				
		◆ 34 - Sète - CFA municipal de Sète Nicolas Albano internat : convention avec résidence Habitat Jeunes de Sète	A		●		
		◆ 48 - Mende - IRFMA Lozère CFAI Henry Giral	A	●	●		
		◆ 66 - Perpignan - CCI Sud Formation CFA LR	A	●	●		
		◆ 11 - Carcassonne - CCI Sud Formation CFA LR	A	●			
Option B • produits d'équipement courant		◆ 11 - Carcassonne - Lycée des métiers Charles Cros		●			
		◆ 11 - Lézignan - CFAI Henri Martin IRFMA Aude	A	●			
		◆ 30 - Nîmes - LP G. Darboux		externalisé			
		■ 30 - Nîmes - LP privé Saint Vincent de Paul					
		◆ 30 - Alès - CCI Sud Formation CFA LR	A	●			
		■ 30 - Alès - Lycée privé Cévenol					
		◆ 30 - Marguerittes - CCI Sud Formation CFA LR	A	●			
		◆ 34 - Béziers - Saint-Pons - CCI Sud Formation CFA LR	A	●			
		◆ 34 - Béziers - LP Jean Mermoz		●	●		
		◆ 34 - Montpellier - CFA de l'Éducation nationale de l'Hérault site L.P J. Ferry	A	●	●		
Fleuriste	CAP	◆ 34 - Montpellier - LP Jules Ferry		● mixte			
		◆ 34 - Sète - LP C. de Gaulle		●			
		◆ 34 - Sète - CFA municipal de Sète Nicolas Albano internat : convention avec résidence Habitat Jeunes de Sète	A		●		
		◆ 48 - Mende - IRFMA Lozère CFAI Henry Giral	A	●	●		
		◆ 66 - Perpignan - CCI Sud Formation CFA LR	A	●	●		
		◆ 30 - Nîmes - IRFMA Gard	A	●			
		◆ 34 - Castelnaud le Iez - CFA agricole de l'Hérault - LPA H de Balzac	A		●		
		◆ 66 - Perpignan - EREA Joan Miro		●	●		
		◆ 66 - Rivesaltes - CFA agricole des Pyrénées-Orientales	A		●		
		Gestion-administration	BAC PRO	◆ 11 - Carcassonne - Lycée des métiers Charles Cros		●	
◆ 11 - Castelnaudary - Lycée J. Durand				●			
◆ 11 - Limoux - Lycée J. Ruffié				●			
◆ 11 - Narbonne - LPO Louise Michel				●			
■ 11 - Narbonne - LP privé Beauséjour				●	●		
■ 30 - Alès - LP privé Cévenol (section européenne anglais)							
◆ 30 - Bagnols-sur-Cèze - Lycée A. Einstein				●	●		
■ 30 - Bagnols-sur-Cèze - Lycée professionnel privé S ^{te} Marie				●			
■ 30 - Nîmes - Lycée privé de la CCI				●			
◆ 30 - Nîmes - LP Gaston Darboux				externalisé			
■ 30 - Nîmes - Lycée privé Saint Vincent de Paul				●			
◆ 30 - Saint-Christol-les-Alès - Lycée Jacques Prévert				●	●		
■ 34 - Béziers - LP privé Sacré-Cœur					●		
◆ 34 - Castelnaud-le-Lez - Lycée G. Pompidou				●			
◆ 34 - Lodève - Lycée J. Vallot							
◆ 34 - Lunel - Lycée Louis Feuillade				● (sur lycée voisin)			
◆ 34 - Montpellier - Lycée Jules Guesde							
◆ 34 - Montpellier - LP Mendès France				●	●		
■ 34 - Montpellier - LP privé Nevers				●			
◆ 34 - Pézenas - LP Charles Alliès				●	●		
◆ 34 - Sérignan - Lycée Marc Bloch				●	●		
◆ 34 - Sète - LP Charles de Gaulle (allemand LV1 - LV2 et LV2 italien)				●	● filles		
■ 34 - Sète - Lycée polyvalent privé Saint Joseph				●			
■ 48 - Mende - LP privé Notre-Dame				●	●		
◆ 66 - Céret - Lycée Déodat de Severac				●	●		
◆ 66 - Perpignan - Lycée Jean Lurçat				●	●		
■ 66 - Perpignan - LP privé Sainte Louise de Marillac				●	●		
◆ 66 - Perpignan - Lycée A. Maillol				●	●		
◆ Andorre - Lycée Comte de Foix				● partiel	●		
Vendeur-magasinier en pièces de rechange et équipements automobiles	CAP			◆ 11 - Lézignan-Corbières - Lycée Ernest Ferroul		●	
				◆ 34 - Montpellier - LP Mendès France		●	●

◆ établissements publics ■ établissements privés A : apprentissage ■ Moins de 1 candidat pour une place ■ De 1 à 3 candidats pour une place ■ Au-delà de 3 candidats pour une place

Alimentation, Hôtellerie		Accessibilité handicapés	internat	Taux de pression			
Agent polyvalent de restauration	CAP	◆ 11 - Carcassonne - Lycée des métiers Charles Cros	●	●			
		◆ 11 - Carcassonne - CCI Sud Formation CFA LR (+CFA hors murs Métiers Territoriaux)	A	●			
		◆ 11 - Narbonne - LPO Louise Michel		●			
		◆ 30 - Alès - Lycée JB Dumas		●			
		◆ 30 - Bagnols-sur-Cèze - Lycée A. Einstein		●			
		◆ 30 - Nîmes - LP Voltaire		●			
		◆ 34 - Béziers - Lycée Jean Moulin		●			
		◆ 34 - Béziers - Saint-Pons - CCI Sud Formation CFA LR (+CFA hors murs Métiers Territoriaux)	A	●			
		◆ 34 - Lunel - Lycée Victor Hugo		●			
		◆ 34 - Montpellier - LP Jules Ferry		●			
		◆ 34 - Sète - LP C. de Gaulle (+LV2 italien)		●			
		◆ 66 - Perpignan - LP P. Picasso		●			
Boucher	CAP	◆ 11 - Lézignan - CFAI Henri Martin IRFMA Aude	A	●			
		◆ 30 - Nîmes - IRFMA Gard	A	●			
		◆ 34 - Sète - CFA municipal de Sète Nicolas Albano internat : convention avec résidence Habitat Jeunes de Sète	A		●		
		◆ 48 - Mende - IRFMA Lozère CFAI Henry Giral	A	●			
		◆ 66 - Rivesaltes - IRFMA P.O	A	●			
Boucher-charcutier-traiteur	BAC PRO	◆ 11 - Lézignan - CFAI Henri Martin IRFMA Aude	A	●			
		◆ 30 - Nîmes - IRFMA Gard	A	●			
Boulangier	CAP	◆ 11 - Lézignan - IRFMA Aude	A	●			
		◆ 30 - Alès - CCI Sud Formation CFA LR	A	●			
		◆ 30 - Nîmes - IRFMA Gard	A	●			
		■ 30 - Nîmes - CFA privé des Compagnons du Devoir et du Tour de France	A		●		
		◆ 34 - Montpellier - Lycée polyvalent Georges Frêche		●			
		◆ 34 - Sète - CFA municipal de Sète Nicolas Albano internat : convention avec résidence Habitat Jeunes de Sète	A		●		
		◆ 48 - Mende - IRFMA Lozère CFAI Henry Giral	A	●			
		◆ 66 - Rivesaltes - IRFMA P.O	A	●			
Boulangier-pâtissier	BAC PRO	◆ 11 - Lézignan - CFAI Henri Martin IRFMA Aude	A	●			
		◆ 30 - Nîmes - IRFMA Gard	A	●			
		◆ 34 - Montpellier - Lycée polyvalent Georges Frêche		●			
		◆ 66 - Argelès-sur-Mer lycée professionnel Christian Bourquin		●			
Charcutier-traiteur	CAP	◆ 11 - Lézignan - CFAI Henri Martin IRFMA Aude	A	●			
		◆ 34 - Sète - CFA municipal de Sète Nicolas Albano internat : convention avec résidence Habitat Jeunes de Sète	A				
		◆ 48 - Mende - IRFMA Lozère CFAI Henry Giral	A	●			
		◆ 66 - Rivesaltes - IRFMA P.O	A	●			
		◆ 30 - Nîmes - IRFMA Gard	A	●			
Chocolatier-confiseur	CAP	◆ 34 - Sète - CFA municipal de Sète Nicolas Albano internat : convention avec résidence Habitat Jeunes de Sète	A		●		
		◆ 66 - Rivesaltes - IRFMA P.O	A		●		
		◆ 11 - Carcassonne - Lycée des métiers C. Cros			●		
		◆ 11 - Carcassonne - CCI Sud Formation CFA LR	A	●			
Commercialisation et services en restauration	BAC PRO	◆ 30 - Marguerittes - CCI Sud Formation CFA LR	A	●			
		◆ 30 - Nîmes - LP Voltaire			●		
		◆ 30 - St-Jean-du-Gard - LP hôtelier M. Curie			●		
		◆ 34 - Béziers - Saint-Pons- CCI Sud Formation CFA LR	A	●			
		◆ 34 - Béziers - Lycée J. Moulin sections européennes espagnoles et anglaises Possibilité de L2 allemand ou espagnol		●	●		
		◆ 34 - Montpellier - Lycée polyvalent Georges Frêche Section euro : anglais, espagnol, allemand.		●	●		
		◆ 34 - Montpellier - CFA de l'éducation nationale de l'Hérault site lycée Pompidou France	A	●	●		
		◆ 34 - Sète - LP C. de Gaulle (allemand LV1, LV2 et LV2 italien)		●	● filles		
		◆ 48 - Mende - LP E. Peytavin		●	●		
		■ 48 - St-Chély-d'Apcher - LP privé Sacré-Cœur		●	●		
		◆ 66 - Argelès sur Mer - Lycée polyvalent Christian Bourquin		●	●		
		◆ 66 - Perpignan - CCI sud formation CFA LR	A	●	●		
		◆ Andorre - Lycée Comte de Foix		● partiel	●		
		Cuisine	CAP	◆ 11 - Carcassonne - CCI Sud Formation CFA LR	A	●	
				◆ 11 - Carcassonne - Lycée des métiers C. Cros			●
				◆ 11 - Lézignan - CFAI Henri Martin IRFMA Aude	A	●	
				◆ 30 - Alès - CCI Sud Formation CFA LR	A	●	
◆ 30 - Marguerittes - CCI Sud Formation CFA LR	A			●			
◆ 30 - Nîmes - LP Voltaire					●		
◆ 34 - Béziers - Saint-Pons - CCI Sud Formation CFA LR	A			●			
◆ 34 - Béziers - Lycée Jean Moulin sections européennes espagnoles et anglaises. Possibilité de LV2 allemand ou espagnol				●	●		
◆ 34 - Montpellier - CCI Sud Formation CFA LR + CFA des métiers territoriaux	A			●			
◆ 34 - Montpellier - Lycée polyvalent Georges Frêche Section euro : anglais, espagnol, allemand.				●	●		
◆ 34 - Sète - CFA municipal de Sète Nicolas Albano internat : convention avec résidence Habitat Jeunes de Sète	A				●		
◆ 34 - Sète - LP C. de Gaulle (+LV2 italien)				●	●		
◆ 48 - Mende - IRFMA Lozère CFAI Henry Giral	A			●	●		
■ 48 - St-Chély-d'Apcher - LP privé hôtelier Sacré-Cœur				●	●		
◆ 66 - Argelès sur Mer - Lycée polyvalent Christian Bourquin				●	●		
◆ 66 - Perpignan - CCI sud formation CFA LR	A			●	●		

◆ établissements publics ■ établissements privés A : apprentissage ■ Moins de 1 candidat pour une place ■ De 1 à 3 candidats pour une place ■ Au-delà de 3 candidats pour une place

Alimentation, Hôtellerie (suite)		Accessibilité handicapés	internat	Taux de pression			
Cuisine	BAC PRO	◆ 11 - Carcassonne - Lycée des métiers C. Cros		●			
		◆ 11 - Carcassonne - CCI Sud Formation CFA LR	A	●			
		◆ 30 - Marguerittes - CCI Sud Formation CFA LR	A	●			
		◆ 30 - Nîmes - LP Voltaire			●		
		◆ 30 - Nîmes - IRFMA Gard	A	●			
		◆ 30 - St-Jean-du-Gard - LP M. Curie			●		
		◆ 34 - Béziers - Saint-Pons - CCI Sud formation CFA LR	A	●			
		◆ 34 - Béziers - Lycée J. Moulin		●	●		
		◆ 34 - Montpellier - Lycée polyvalent Georges Frêche		●	●		
		◆ 34 - Montpellier - CFA de l'éducation nationale de l'Hérault site lycée Pampidou France	A	●	●		
		◆ 34 - Sète - LP C. de Gaulle (allemand LV1 - LV2 +LV2 italien)		●	● filles		
		◆ 48 - Mende - LP E. Peytavin			●		
		■ 48 - St-Chély-d'Apcher - LP privé Sacré-Cœur		●	●		
		◆ 66 - Argelès sur Mer - Lycée polyvalent Christian Bourquin		●	●		
		◆ Andorre - Lycée Comte de Foix		● partiel	●		
		Pâtissier	CAP	◆ 11 - Lézignan - CFAI Henri Martin IRFMA Aude	A	●	●
				■ 30 - Nîmes - CFA privé Compagnons du Devoir	A		●
◆ 30 - Nîmes - IRFMA Gard	A			●			
◆ 30 - Nîmes - LP Voltaire					●		
◆ 34 - Montpellier - IRFMA Hérault	A						
◆ 34 - Montpellier - Lycée polyvalent Georges Frêche				●	●		
◆ 34 - Sète - CFA municipal de Sète Nicolas Albano internat : convention avec résidence Habitat Jeunes de Sète	A				●		
◆ 48 - Mende - IRFMA Lozère CFAI Henry Giral	A			●	●		
◆ 66 - Argelès sur Mer - Lycée polyvalent Christian Bourquin				●	●		
◆ 66 - Rivesaltes - IRFMA P.O	A				●		
Commercialisation et services en Hôtel - Café - Restaurant	CAP	◆ 11 - Carcassonne - CCI Sud Formation CFA LR	A	●			
		◆ 11 - Carcassonne - Lycée des métiers C. Cros			●		
		◆ 30 - Alès - CCI Sud Formation CFA LR	A	●	●		
		◆ 30 - Marguerittes - CCI Sud Formation CFA LR	A	●			
		◆ 30 - Nîmes - LP Voltaire			●		
		◆ 34 - Béziers - Lycée Jean Moulin		●	●		
		◆ 34 - Béziers - Saint-Pons - CCI Sud Formation CFA LR	A	●			
		◆ 34 - Montpellier - CCI Sud Formation CFA LR	A	●			
		◆ 34 - Montpellier - Lycée polyvalent Georges Frêche		●	●		
		◆ 34 - Sète - LP C. de Gaulle (+LV2 italien)		●	●		
		◆ 34 - Sète - CFA municipal de Sète Nicolas Albano internat : convention avec résidence Habitat Jeunes de Sète	A		●		
		◆ 48 - Mende - IRFMA Lozère CFAI Henry Giral	A	●	●		
		■ 48 - St-Chély-d'Apcher - LP privé Sacré-Cœur		●	●		
		◆ 66 - Argelès sur Mer - Lycée polyvalent Christian Bourquin		●	●		
		◆ 66 - Perpignan - CCI sud formation CFA LR	A	●	●		
Art, Arts Appliqués		Accessibilité handicapés	internat	Taux de pression			
Arts et techniques de la bijouterie-joaillerie	CAP						
• option bijouterie-joaillerie	◆ 30 - Nîmes - IRFMA Gard	A	●				
Arts du bois	CAP						
• option marqueterie	◆ 66 - Rivesaltes - IRFMA P.O	A		●			
• option sculpteur ornementaliste	◆ 30 - Uzès - Lycée des métiers d'art Guymeyer		●	●			
Artisanat et métiers d'art	BAC PRO						
Options • communication visuelle plurimédia	◆ 34 - Lattes - Lycée Champollion			●			
	■ 48 - Langogne - Ensemble scolaire privé St-Pierre St-Paul		●	●			
• marchandisage visuel	◆ 34 - Lattes - Lycée Champollion			●			
• métiers de l'enseigne et de la signalétique	◆ 30 - Nîmes - Lycée Professionnel Frédéric Mistral		●	●			
• tapissier d'ameublement	◆ 30 - Uzès - Lycée des métiers d'art Guynemer		●	●			
Assistant technique en instruments de musique	CAP						
Option • guitare (recrutement 1 an sur 2, années impaires)	◆ 34 - Bédarieux - LP F. Léger			●			
Ferronnier d'art	CAP						
	◆ 30 - Uzès - Lycée des métiers d'art Guynemer		●	●			
	■ 66 - Perpignan - CFA du BTP	A		●			
Métiers Divers (Cap pour métiers dits rares qui ne s'enseignent pas en LR et régions limitrophes)	CAP						
	◆ 30 - Nîmes - IRFMA Gard	A	●				
	◆ 34 - Montpellier - CFA de l'éducation nationale site lycée Mendès France	A	●	●			
Marbrier du bâtiment et de la décoration	CAP						
	■ 30 - Nîmes CFA privé des Compagnons du Devoir	A		●			
	◆ 30 - Uzès - Lycée des métiers d'art Guynemer	A	●	●			
Métiers et arts de la pierre	BAC PRO						
	◆ 11 - Lézignan-Corbières - CFAI Henri Martin - IRFMA Aude	A	●	●			
	◆ 30 - Uzès - Lycée des métiers d'art Guymeyer		●	●			
Photographie	BAC PRO						
	◆ 34 - Lattes - Lycée Champollion			●			
Photographe (Brevet technique des Métiers) accessible en sortie de 3 ^e sur candidature	BTM						
	◆ 30 - Nîmes - IRFMA Gard	A	●				
Tailleur de pierre	CAP						
	◆ 30 - Uzès - Lycée des métiers d'art Guymeyer		●	●			
	■ 34 - Site de Baillargues - CFA Régional privé des Compagnons du Devoir	A		●			
Tapissier-tapissière d'ameublement en décor	CAP						
	◆ 30 - Uzès - Lycée des métiers d'art Guymeyer		●	●			
Hygiène, sécurité		Accessibilité handicapés	internat	Taux de pression			
Agent de propreté et d'hygiène	CAP						
	◆ 30 - Bagnols-sur-Cèze - Lycée A. Einstein		●	●			
	◆ 30 - Nîmes - LP Voltaire			●			
	◆ 34 - Montpellier - IRFMA Hérault + CFA des métiers territoriaux	A					
	◆ 34 - Montpellier - LP Jules Ferry		●	●			
	◆ 66 - Perpignan - EREA Joan Miro		●	●			
	◆ 66 - Rivesaltes - IRFMA des P.O	A		●			

◆ établissements publics ■ établissements privés A : apprentissage ■ Moins de 1 candidat pour une place ■ De 1 à 3 candidats pour une place ■ Au-delà de 3 candidats pour une place

Services

CAP - BAC PRO 3 ANS

Hygiène, sécurité (suite)		Accessibilité handicapés	internat	Taux de pression
Agent de sécurité recrutement à procédures particulières	CAP	■ 30 - La Grand-Combe - LP privé Pasteur	●	●
		◆ 30 - Nîmes - LP J. Raimu	●	●
		◆ 34 - Castelnaud le Lez - lycée Georges Pompidou	A	●
Hygiène, propreté, stérilisation	BAC PRO	◆ 34 - Montpellier - LP Jules Ferry	●	●
		■ 30 - Nîmes - CFA privé des MFR - site de Marguerittes	A	●
Maintenance des bâtiments de collectivités	CAP	■ 34 - Béziers - LP privé Sacré-cœur (ouverture)	●	●
		◆ 34 - Site de Montpellier - CFA « Métiers territoriaux »	A	●
		■ 34 - Montpellier - CFA BTP Hérault Pierre Villeneuve	A	●
		◆ 11 - Carcassonne - LP Jules Fil	●	●
Métiers de la sécurité recrutement à procédures particulières	BAC PRO	■ 30 - Beaucaire - Lycée privé Notre-Dame d'Alzon St Félix	●	●
		◆ 30 - Nîmes - LP Gaston Darboux	●	externalisé
		■ 30 - La Grand-Combe - LP privé Pasteur	●	●
		◆ 34 - Castelnaud-le-Lez - Lycée G. Pompidou	●	●
		■ 48 - Mende - Lycée professionnel privé Notre-Dame	●	●

Santé, Social, Soins		Accessibilité handicapés	internat	Taux de pression
Accompagnement, soins et services à la personne (ASSP) Option A (à domicile) et B (en structure) recrutement à procédures particulières	BAC PRO	■ 11 - Narbonne - LP privé Beauséjour	●	●
		◆ 30 - Alès - LP JB. Dumas	●	●
		■ 30 - Bagnols-sur-Cèze - LP privé Sainte Marie	●	●
		◆ 30 - Milhaud - Lycée G. de Gaulle - Anthonioz	●	●
		■ 30 - Nîmes - LP privé Saint Vincent de Paul	●	●
		◆ 34 - Béziers Lycée J. Moulin	●	●
		◆ 34 - Lunel - Lycée Victor Hugo	●	●
		◆ 34 - Montpellier - LP Jules Ferry	●	●
		■ 34 - Montpellier - LP Turgot privé	●	●
		◆ 34 - St Clément-de-Rivière - LP Jean Jaurès	●	●
		◆ 66 - Perpignan - LP P. Picasso	●	●
		◆ 11 - Carcassonne - Lycée des métiers J. Fil	●	●
		◆ 11 - Lézignan-Corbières - Lycée Ernest Ferroul	●	●
		◆ 11 - Quillan - Lycée Édouard Herriot	●	●
		Option B (en structure)	BAC PRO	■ 30 - Beaucaire - Lycée privé Notre-Dame d'Alzon St Félix
■ 30 - La Grand-Combe - LP privé Pasteur (option langue des signes)	●			●
■ 30 - Nîmes - LP privé de la CCI (option langue des signes)	●			●
◆ 34 - Agde - Lycée A. Loubatières	●			●
■ 34 - Bédarieux - LP privé Le Parterre	●			●
■ 34 - La Grande-Motte - Lycée privé « La Merci Littoral » (préparation concours d'entrée écoles auxiliaire puer, aide soignante, aide médico psych.)	●			●
◆ 34 - Lodève - LP Joseph Vallot	●			●
■ 34 - Montferrier-sur-Lez - LP Saint Joseph Pierre rouge privé	●			garçons
■ 34 - Montpellier - LP privé Turgot	●			●
Classes préparatoires concours d'entrée écoles auxil de puériculture, aide soignant, infirmier	●			●
◆ 34 - St Pons-de-Thomières - Lycée des Métiers J. Brel option sapeur-pompier volontaire	●			●
◆ 48 - Mende - LP Peytavin	●			●
■ 48 - Marvejols - LP privé St-Joseph	●			●
◆ 66 - Prades - LP C. Renouvier	●			●
Assistant technique en milieu familial et collectif	CAP			◆ 11 - Narbonne - LPO Louise Michel
		◆ 11 - Quillan - Lycée Édouard Herriot	●	●
		◆ 30 - Alès - LP J.B. Dumas	●	●
		■ 30 - Bagnols-sur-Cèze - LP privé Sainte-Marie	●	●
		◆ 34 - Agde - Lycée A. Loubatières	●	●
		◆ 34 - Montpellier - EREA Jean Jacques Rousseau	●	●
Coiffure	CAP	◆ 48 - St Chély d'Apcher - Lycée T. Roussel	●	●
		◆ Andorre - Lycée Comte de Foix	● partiel	●
		◆ 11 - Lézignan - IRFMA Aude	A	●
		◆ 30 - Alès - CCI Sud Formation CFA LR	A	●
		◆ 30 - Alès - LP J.B. Dumas	●	●
		◆ 30 - Nîmes - IRFMA Gard	A	●
		◆ 30 - Nîmes - LP Voltaire	●	●
		◆ 34 - Béziers - Saint-Pons - CCI Sud Formation CFA LR	A	●
		◆ 34 - Montpellier - CFA de l'éducation nationale de l'Hérault : site de Montpellier - LP Jules Ferry	A	●
		◆ 34 - Montpellier - LP Jules Ferry	●	●
		◆ 34 - Sète - CFA municipal de Sète Nicolas Albano Internat : convention avec résidence Habitat Jeunes de Sète	A	●
		◆ 48 - Mende - IRFMA Lozère CFAI Henry Giral	A	●
		◆ 66 - Rivesaltes - IRFMA P.O	A	●
		◆ 66 - Perpignan - Lycée des métiers Léon Blum	●	●
		Esthétique, cosmétique, parfumerie	CAP	◆ 11 - Lézignan - IRFMA Aude
◆ 30 - Nîmes - IRFMA Gard	A			●
◆ 34 - Montpellier - LP Jules Ferry	●			●
■ 48 - Marvejols - Lycée professionnel privé Saint Joseph	●			●
Esthétique, cosmétique, parfumerie	BAC PRO	◆ 11 - Lézignan - IRFMA Aude	A	●
		◆ 30 - Nîmes - LP Voltaire	●	●
		◆ 34 - Montpellier - LP Jules Ferry	●	●
		■ 48 - Marvejols - Lycée professionnel privé Saint Joseph	●	●
		◆ 66 - Perpignan - LP Léon Blum	partiel	●
Optique - lunetterie	BAC PRO	■ 30 - Beaucaire - LP privé Emmanuel d'Alzon Notre Dame	●	●
		■ 30 - Nîmes - CFA privé Emmanuel d'Alzon	A	●
Petite enfance	CAP	◆ 11 - Carcassonne - LP Jules Fil	●	●
		◆ 11 - Lézignan-Corbières - Lycée Ernest Ferroul	●	●
		◆ 30 - Alès - LP JB. Dumas	●	●
		■ 30 - Castillon du Gard - CFA des MFR du LR (+CFA privé hors murs Métiers Territoriaux)	A	●
		■ 30 - Gaillargues-le-Montueux - CFA privé des MFR du LR (+CFA hors murs Métiers Territoriaux)	A	●

◆ établissements publics ■ établissements privés A : apprentissage Moins de 1 candidat pour une place De 1 à 3 candidats pour une place Au-delà de 3 candidats pour une place

Santé, Social, Soins (suite)		Accessibilité handicapés	internat	Taux de pression	
Petite enfance (suite)	CAP	■ 30 - La Grand - Combe - LP privé Pasteur	●	●	
		◆ 30 - Milhaud - Lycée G. de Gaulle - Anthonioz	●	●	
		■ 34 Bédarieux - Lycée privé le Parterre	●	●	
		◆ 34 - Béziers - Lycée J. Moulin		●	
		◆ 34 - Montpellier - CFA «Métiers territoriaux»	A		
		■ 34 - Montpellier - Lycée privé Turgot	●		
		◆ 34 - St Pons de Thomières - LP Jacques Brel option sapeur-pompier		●	
		◆ 48 - Mende - LP Peytavin	●	●	
		◆ 48 - Saint-Chély-d'Apcher - Lycée T. Roussel	●	●	
		◆ 66 - Perpignan - LP P. Picasso		●	
		■ 66 - Perpignan - LP privé Sainte Louise de Marillac	●	●	
		◆ 66 - Prades - LP C. Renouvier	●	●	
		Prothèse dentaire	BAC PRO	◆ 30 - Nîmes - IRFMA Gard	A
◆ 34 - Montpellier - LP Jean Mermoz	●			●	
Service de proximité et vie locale	BAC PRO	■ 11 - Narbonne - LP privé Beauséjour		●	
		■ 30 - La Grande-Combe - LP privé Pasteur		●	
		◆ 30 - Alès - LP J. B. Dumas	●	●	
		◆ 30 - Milhaud - Lycée G. de Gaulle-Anthonioz	●	●	
		◆ 34 - Béziers - Lycée Jean Moulin	●	●	
		■ 34 - Montpellier - LP privé Turgot		●	
		Classes préparatoires concours d'entrée écoles auxiliaire de puériculture, aide soignant, infirmier			
◆ 34 - Saint-Clément-de-Rivière - LP Jean Jaurès		●			

Transport, Logistique		Accessibilité handicapés	internat	Taux de pression	
Opérateur/opératrice logistique	CAP	◆ 11 - Lézignan-Corbières - Lycée Ernest Ferroul	●	●	
		◆ 30 - Nîmes - LP Gaston Darboux	●	externalisé	
		■ 30 - Nîmes - CFA privé du transport et de la logistique - Aftral	A		
		◆ 34 - Montpellier - LP Pierre Mendès France	●	●	
		■ 34 - Pérols - CFA privé du transport et de la logistique - Aftral accessible directement après la 3 ^e	A		
		◆ 66 - Céret - LP Déodat de Severac	●	●	
		◆ 66 - Perpignan - CCI Sud Formation CFA LR	A	●	
		◆ 66 - Perpignan - CFA privé du transport et de la logistique - Aftral	A		
Conducteur routier marchandises	CAP	■ 30 - Alès - LP privé La Salle (aussi en apprentissage)	A	●	
Conducteur transport routier « marchandises » recrutement à procédures particulières	BAC PRO	◆ 11 - Lézignan-Corbières - Lycée Ernest Ferroul	●	●	
		◆ 30 - Nîmes - LP Jules Raimu		●	
Logistique	BAC PRO	◆ 11 - Lézignan-Corbières - Lycée Ernest Ferroul (ouverture)	●	●	
		■ 30 - Bagnols-sur-Cèze - LP privé Sainte Marie	●		
		◆ 30 - Marguerittes - CCI Sud Formation CFA LR	A	●	
		◆ 30 - Nîmes - LP Gaston Darboux	●	externalisé	
		◆ 30 - St Christol-lez-Alès - lycée Jacques Prévert	●	Mixte	
		◆ 34 - Montpellier - LP Mendès France	●	●	
		■ 34 - Pérols - CFA privé du transport et de la logistique - Aftral	A		
		◆ 66 - Céret - LP Déodat de Severac	●	●	
Transport	BAC PRO	◆ 11 - Lézignan-Corbières - Lycée Ernest Ferroul	●	●	
		◆ 30 - St Christol-lez-Alès - lycée Jacques Prévert	●	Mixte	
		◆ 66 - Céret - LP Déodat de Severac	●	●	

◆ établissements publics ■ établissements privés A : apprentissage ■ Moins de 1 candidat pour une place ■ De 1 à 3 candidats pour une place ■ Au-delà de 3 candidats pour une place

Santé - Social

Plus d'un million de professionnels exercent dans le paramédical. Les profils demandés sont variés. Selon les métiers et le projet, il est possible d'exercer en libéral, à l'hôpital, dans des centres spécialisés ou des maisons de retraite... Un secteur qui offre des perspectives d'emploi favorables. Le diplôme d'État d'aide-soignant/e ou d'auxiliaire puériculteur/trice se prépare en un an, au sein d'écoles spécialisées. Le concours d'entrée à ces écoles est accessible sans diplôme préalable mais le candidat doit être âgé de 17 ans au moins à la date d'entrée en formation. Les titulaires des baccalauréats professionnels « Accompagnement, soins et service à la personne » (ASSP) et « Services aux personnes et aux territoires » (SAPAT) bénéficient de dispenses de formation et d'une procédure de sélection particulière sur dossier puis entretien.

Pour connaître les poursuites d'études après la 3^e dans le secteur paramédical, consultez dans la collection Parcours de l'Onisep de janvier 2014 :

"Les métiers du paramédical" et le magazine Onisep Plus n°34 "Paramédical, médical" de décembre 2015.

Vous y trouverez une mine d'informations utiles pour construire votre parcours et notamment des sites concernant la plupart des métiers du secteur paramédical.

INFO +

Obligation vaccinale pour certains métiers et formations

Les professionnels de santé sont astreints à des vaccinations obligatoires (personnels visés par l'article L.3111-4 du Code de la santé publique). Les vaccinations obligatoires sont destinées à protéger contre : la diphtérie, le tétanos, la poliomyélite, l'hépatite B et la tuberculose.

Sont concernées par cette obligation vaccinale :

- les professions médicales et pharmaceutiques : médecin, chirurgien dentiste, pharmacien, sage-femme / maieuticien
- les autres professions de santé : infirmier, infirmier spécialisé, masseur kinésithérapeute, pédicure podologue, manipulateur d'électroradiologie médicale, aide soignant, auxiliaire de puériculture, ambulancier et technicien en analyses médicales.

Ces vaccinations obligatoires peuvent aussi être exigées lors des stages en établissements ou organismes publics ou privés de prévention ou de soins pour d'autres filières de formation : audioprothésiste, ergothérapeute, orthophoniste, orthoptiste, psychomotricien...

Les établissements et leurs formations par département

Les lycées publics

Précisions importantes concernant l'affectation pour la voie générale et technologique

Pour l'affectation post-3^e, c'est-à-dire pour avoir une place dans un établissement, une procédure informatisée « PAM-AFFELNET » (PAM = Pré affectation multicritères / AFFELNET = Affectation des élèves par le NET) a été mise en place.

- Les enseignements facultatifs ne constituent pas un motif justifiant la demande d'un autre établissement que le lycée de secteur, c'est-à-dire celui dont dépend l'élève.

- Les enseignements d'exploration à choisir, donnés sous toutes réserves de modifications ultérieures de l'académie de Montpellier, sont ceux que propose le lycée de secteur. Cette règle générale connaît cinq exceptions dans notre académie :

1) Les élèves désirant fréquenter un lycée agricole pourront demander les enseignements d'exploration offerts par l'établissement concerné. Ces établissements ont un secteur de recrutement élargi à l'ensemble de l'académie.

2) Les établissements suivants, non sectorisés ou partiellement sectorisés, sont accessibles à tout élève qui les demande, quels que soient les enseignements d'exploration souhaités et dans la seule limite des capacités d'accueil : Mermoz à Montpellier, Dhuoda à Nîmes, Peytavin à Mende, Picasso à Perpignan, Andréosy à Castelnaudary.

3) Les élèves qui souhaitent suivre deux enseignements d'exploration en plus de l'enseignement d'économie obligatoire dans la liste suivante - biotechnologies, création et innovation technologique, santé et social,

sciences de l'ingénieur, sciences et laboratoire - peuvent les demander dans les établissements qui les proposent lorsque le lycée de secteur ne les propose pas.

4) Il en est de même pour les enseignements Education physique et sportive et Création et Culture Design.

5) Dans la limite des capacités d'accueil, cette règle est la même pour les langues vivantes rares : une langue rare peut également être demandée au titre de langue vivante 3 dans un autre lycée que celui dont dépend l'élève - arabe, chinois, japonais, russe, portugais.

Il en est de même pour les langues régionales (catalan ou occitan) ainsi que pour les secondes spécifiques (TMD, Hôtellerie) et les sections internationales, Abibac, Bachibac, Esabac.

Attention ! Certaines formations nécessitent votre candidature. Elles sont signalées dans le guide dans les rubriques "sections particulières" et "classe de seconde spécifique" de chaque établissement. Pour candidater, suivre ce lien :

www.ac-montpellier.fr/cid88004/1ere-annee-cap-baccalaureat-professionnel-2nde-generale-technologique.html#connaître_les_dispositions_particulieres_a_certaines_formations.

Vous pouvez aussi contacter dans votre établissement le conseiller d'orientation-psychologue ou votre professeur principal ou prendre rendez-vous dans un Centre d'Information et d'Orientation (CIO).

Le guide "Après la seconde générale et technologique - académie de Montpellier" sera en ligne sur www.orientation-lyceens.fr le 3 mars 2017.

11 Aude

CARCASSONNE Lycée d'enseignement général et technologique agricole Charlemagne.

Accessibilité handicapés
Internat garçons-filles

Diplômes préparés

Bac S
Bac STAV aménagement
Bac STAV production

Langues vivantes

- LV1 : anglais, espagnol
- LV2 : allemand, anglais, espagnol

Section particulière

- Section sportive : rugby

Options facultatives

- Hippologie-équitation.
- Education physique et sportive (rugby)
- Occitan, allemand, espagnol, anglais
- Pêche sportive en eau douce

Enseignements d'exploration en 2^{de}

● Ecologie, agronomie, territoire, développement durable ● Principes fondamentaux de l'économie et de la gestion ● Sciences économiques et sociales

CARCASSONNE

Lycée polyvalent Jules Fil,

Accessibilité handicapés
Internat garçons-filles

Diplômes préparés

Bac ES
Bac L
Bac S (SVT+SI)
Bac STI2D systèmes d'information et numérique
Bac STI2D innovation technologique et éco-conception

Bac STI2D énergies et environnement
Bac ST2S

Langues vivantes

- LV1 : allemand, anglais, espagnol
- LV2 : allemand, anglais, espagnol

Sections particulières

- Sections européennes : allemand, anglais, espagnol

Options facultatives

- LV3 : Allemand, Chinois,
- Arts : Arts plastiques - Musique
- Théâtre - Education physique et sportive - Latin

Enseignements d'exploration en 2^{de}

● LV3 : allemand, chinois, occitan,
● Biotechnologies ● Création et activités artistiques ● Création et innovation technologiques ● Littérature et société ● Méthodes et pratiques scientifiques ● Principes fondamentaux de l'économie et de la gestion ● Santé et social ● Sciences de l'ingénieur ● Sciences économiques et sociales ● Sciences et laboratoire

CARCASSONNE

Lycée Paul Sabatier,

Accessibilité handicapés
Internat garçons-filles

Diplômes préparés

Bac ES
Bac L
Bac S
Bac STMG ressources humaines et communication
Bac STMG gestion et finance
Bac STMG systèmes d'information et gestion
Bac STMG mercatique (marketing)

Langues vivantes

- LV1 : allemand, anglais, espagnol, occitan
- LV2 : allemand, anglais, espagnol, occitan
- LV3 : allemand, russe, espagnol

Sections particulières

- Sections européennes : anglais, espagnol, allemand, occitan
- Pôle espoir : rugby à 13

Options facultatives

- Arts : Arts plastiques - Musique
- Education physique et sportive - Grec ancien - Latin - Russe - Occitan

Enseignements d'exploration en 2^{de}

● LV3 : allemand, espagnol, russe, occitan
● Biotechnologies ● Création et activités artistiques (arts visuels)
● Informatique et création numérique
● Littérature et société ● Méthodes et pratiques scientifiques ● Principes fondamentaux de l'économie et de la gestion ● Sciences de l'ingénieur ● Sciences économiques et sociales ● Sciences et laboratoire

CASTELNAUDARY

Lycée polyvalent

Jean Durand,

lycées Jean Durand et Andréosy : fusion à partir de septembre 2017
Accessibilité handicapés
Internat garçons-filles

Diplômes préparés

Bac ES
Bac L
Bac S
Bac STMG gestion et finance
Bac STMG mercatique (marketing)

Bac STMG ressources humaines et communication

Langues vivantes

- LV1 : allemand, anglais
- LV2 : allemand, anglais, espagnol

Sections particulières

- Sections européennes : espagnol, anglais
- Section sportive : équitation, football

Options facultatives

- Arts : Cinéma - audiovisuel - Danse
- Théâtre - Musique - Latin
- rugby - aéronautique (BIA)

Enseignements d'exploration en 2^{de}

● Création et activités artistiques (arts du spectacle, arts du son) ● Littérature et société ● Méthodes et pratiques scientifiques ● Principes fondamentaux de l'économie et de la gestion ● Sciences de l'ingénieur ● Sciences économiques et sociales

CASTELNAUDARY

Section générale et

technologique du LP

Andréosy,

lycées Jean Durand et Andréosy : fusion à partir de septembre 2017
Internat garçons-filles

Diplômes préparés

Bac STI2D architecture et construction
Bac STI2D énergies et environnement

Langues vivantes

- LV1 : anglais, espagnol
- LV2 : anglais, espagnol

Enseignements d'exploration en 2^{de}

● Création et innovation technologiques ● Sciences de l'ingénieur

LÉZIGNAN-CORBIÈRES

Lycée polyvalent Ernest Ferroul

Accessibilité handicapés
Internat garçons-filles

Diplômes préparés

Classes de seconde GT (ouverture de classes de première en 2017)

Bac ES
Bac L
Bac S
Bac STMG
Bac ST2S

Langues vivantes

- anglais, allemand, espagnol

Options facultatives

- LV3 : allemand, latin

Enseignements d'exploration en 2^{de}

● Littérature et Société ● Langues et cultures de l'antiquité ● Méthodes et pratiques scientifiques ● Principes fondamentaux de l'économie et de la gestion ● Santé social ● Sciences économiques et social ● Sciences de l'ingénieur.

LIMOUX

Lycée polyvalent Jacques Ruffié,

Accessibilité handicapés
Internat garçons-filles

Diplômes préparés

Bac ES
Bac L
Bac S
Bac STMG spécialité communication et gestion des ressources humaines
Bac STMG spécialité mercatique (marketing)
Bac ST2S

Langues vivantes

- LV1 : anglais, espagnol, allemand
- LV2 : anglais, espagnol, allemand

Section particulière

- Section européenne : anglais

Options facultatives

- LV3 : Allemand
- Arts : Théâtre - Latin

Enseignements d'exploration en 2^{de}

● LV3 : allemand
● Création et innovation technologiques
● Langue et Culture de l'Antiquité Grecque ● Littérature et société
● Méthodes et pratiques scientifiques
● Principes fondamentaux de l'économie et de la gestion ● Santé et social
● Sciences économiques et sociales

NARBONNE

Lycée polyvalent Louise Michel,

Accessibilité handicapés
Internat garçons-filles (du lundi soir au jeudi soir)

Diplômes préparés

Bac ES
Bac S (SVT et SI)
Bac STMG ressources humaines et communication
Bac STMG gestion et finance
Bac STMG mercatique
Bac STI2D systèmes d'information et numérique
Bac STI2D innovation technologique et éco-conception
Bac STI2D énergies et environnement
Bac STI2D architecture et construction
Bac ST2S Sciences et Techniques Santé Social

Langues vivantes

- LV1 : allemand, anglais, espagnol
- LV2 : allemand, anglais, espagnol

Sections particulières

- Sections européennes : anglais, espagnol
- Sections sportives : rugby filles, rugby garçons

Options facultatives

- Latin - Grec
- Education physique et sportive

Enseignements d'exploration en 2^{de}

● Biotechnologies ● Création et innovation technologiques ● Littérature et société ● Méthodes et pratiques scientifiques ● Principes fondamentaux de l'économie et de la gestion ● Santé et social ● Sciences de l'ingénieur
● Sciences économiques et sociales

NARBONNE

Lycée Docteur Lacroix,

Accessibilité handicapés
Internat garçons-filles (du lundi soir au jeudi soir)

Diplômes préparés

ABIBAC
Bac ES
Bac L
Bac S
Bac STL

Langues vivantes

- LV1 : allemand, anglais, espagnol
- LV2 : allemand, anglais, espagnol
- LV3 : japonais, allemand

Sections particulières

ABIBAC
- Sections européennes : allemand et espagnol
- Section sportive : Judo

Options facultatives

- Arts plastiques - Danse - Musique
- Théâtre - Cinéma-audiovisuel

Enseignements d'exploration en 2^{de}

● LV3 : allemand, japonais
● Biotechnologies ● Création et activités artistiques (arts du son, arts du spectacle, arts visuels, patrimoines)
● Création et innovation technologiques
● Langues et cultures de l'antiquité (grec ancien) ● Littérature et société
● Méthodes et pratiques scientifiques
● Sciences économiques et sociales
● Sciences et laboratoire

NARBONNE

LPA Martin Luther King

Accessibilité handicapés
Internat

Diplômes préparés

2^{de} GT EATDD en vue du bac STAV
Bac STAV Aménagement
Bac STAV Services

Langues vivantes

- LV1 : anglais, espagnol
- LV2 : anglais, espagnol

Options facultatives

- Langue française des signes
- Photographie-Audiovisuel

Enseignements d'exploration en 2^{de}

● Écologie, agronomie, territoire, développement durable
● Principes fondamentaux de l'économie et de la gestion
● Sciences économiques et sociales

30 Gard

ALÈS

Lycée polyvalent Jean-Baptiste Dumas,

Accessibilité handicapés
Internat garçons-filles

Diplômes préparés

Bac ES
Bac L
Bac S
Bac STI2D systèmes d'information et numérique
Bac STI2D innovation technologique et éco-conception
Bac STI2D énergies et environnement
Bac STI2D architecture et construction
Bac ST2S

Langues vivantes

- LV1 : allemand, anglais
- LV2 : allemand, anglais, espagnol

Section particulière

- Sections européennes : anglais, espagnol

Options facultatives

- Arts : Cinéma - audiovisuel
- Arts : Théâtre - Education physique et sportive - Latin - Russe - Grec

Enseignements d'exploration en 2^{de}

● LV3 : italien, russe
● Création et activités artistiques (arts du spectacle, arts visuels)
● Biotechnologies ● Création et innovation technologiques ● Littérature et société ● Méthodes et pratiques scientifiques ● Santé et social
● Sciences de l'ingénieur ● Sciences économiques et sociales

BAGNOLS-SUR-CÈZE

Lycée polyvalent Albert Einstein,

Accessibilité handicapés
Internat garçons-filles

Diplômes préparés

Bac ES
Bac L
Bac S (SVT et SI)
Bac STMG ressources humaines et communication
Bac STMG gestion et finance
Bac STMG mercatique (marketing)
Bac STI2D innovation technologique et éco-conception
Bac STI2D Système d'information et numérique
Bac STI2D énergies et environnement
Bac STI2D architecture et construction
Bac STL spécialité SPCL (sciences physiques et chimiques en laboratoire) et spécialité Biotechnologies

Langues vivantes

- LV1 : anglais
- LV2 : allemand, espagnol, italien

Sections particulières

- Sections européennes : allemand, espagnol, italien

Options facultatives

- Arts : Arts plastiques - Cinéma - audiovisuel - Education physique et sportive
- italien LV3

Enseignements d'exploration en 2^{de}

● LV3 : italien ● Création et innovation technologiques ● Langues et cultures de l'Antiquité (latin) ● Littérature et société ● Méthodes et pratiques scientifiques ● Principes fondamentaux de l'économie et de la gestion ● Sciences économiques et sociales ● Sciences de l'ingénieur ● Sciences et laboratoire

LE VIGAN

Lycée André Chamson,

Accessibilité handicapés
Internat garçons-filles

Diplômes préparés

Bac ES
Bac L
Bac S
Bac STMG gestion et finance
Bac STMG mercatique (marketing)

Langues vivantes

- LV1 : anglais
- LV2 : allemand, espagnol, italien

Section particulière

- Section européenne : anglais

Options facultatives

- LV3 : Italien
- Arts : Arts plastiques - Théâtre - Education physique et sportive - Latin

Enseignements d'exploration en 2^{de}

● LV3 : italien
● Littérature et société ● Méthodes et pratiques scientifiques ● Principes fondamentaux de l'économie et de la gestion ● Sciences économiques et sociales

MILHAUD

Lycée polyvalent Geneviève De Gaulle Anthozio,

Accessibilité handicapés
Internat garçons-filles

Diplômes préparés

Bac ES
Bac L
Bac S
Bac STMG ressources humaines et communication
Bac STMG gestion et finance
Bac STMG mercatique (marketing)
Bac ST2S

Langues vivantes

- LV1 : anglais
- LV2 : allemand, espagnol, italien

Section particulière

- Section sportive : golf

Option facultative

- Latin

Enseignements d'exploration en 2^{de}

● LV3 : italien
● Biotechnologies (uniquement avec SES et Santé-social) ● Création et activités artistiques (arts visuels, patrimoines) ● Littérature et société ● Méthodes et pratiques scientifiques ● Principes fondamentaux de l'économie et de la gestion ● Santé et social ● Sciences économiques et sociales

NÎMES

Lycée général et technologique Albert Camus,

Accessibilité handicapés
Internat garçons-filles

Diplômes préparés

BACHIBAC (section bi-nationale espagnol français)
Bac ES
Bac L
Bac S
Bac STL biotechnologies
Bac STMG ressources humaines et communication
Bac STMG gestion et finance
Bac STMG mercatique (marketing)

Langues vivantes

- LV1 : allemand, anglais, espagnol
- LV2 : allemand, anglais, espagnol, italien, chinois, arabe

Sections particulières

- Sections européennes : anglais, espagnol
- BACHIBAC (section bi-nationale espagnol français)

Options facultatives

- Arts : Arts plastiques - Théâtre - Education physique et sportive - Grec ancien - Latin - Occitan

Enseignements d'exploration en 2^{de}

● LV3 : chinois, italien
● Biotechnologies ● Littérature et société ● Méthodes et pratiques scientifiques ● Principes fondamentaux de l'économie et de la gestion
● Sciences économiques et sociales
● Sciences et laboratoire

NÎMES

Lycée général et technologique Alphonse Daudet,

Internat garçons-filles (réservé section ABIBAC et pôle espoir hand-ball)



Diplômes préparés

ABIBAC (section bi-nationale allemand français)
Bac ES
Bac L
Bac S
Bac STMG gestion et finance
Bac STMG ressources humaines et communication
Bac STMG spécialité mercatique (marketing)

Langues vivantes

- LV1 : allemand, anglais, espagnol, italien
- LV2 : allemand, anglais, espagnol, italien

Sections particulières

- ABIBAC (section bi-nationale allemand français)
- Sections européennes : allemand, anglais, espagnol
- Pôle espoir handball

Options facultatives

- LV3 : Occitan, Portugais, Russe, Tchèque
- Arts : Arts plastiques, histoire des arts, musique - Grec ancien - Latin

Enseignements d'exploration en 2^{de}

● LV3 : occitan, portugais, russe, Tchèque
● Création et activités artistiques (arts visuels, patrimoines) ● Langues et cultures de l'Antiquité (latin, grec)
● Littérature et société ● Méthodes et pratiques scientifiques ● Sciences économiques et sociales

NÎMES**Lycée général et technologique Philippe Lamour,**

Accessibilité handicapés
Internat garçons-filles

Diplômes préparés

Bac ES
Bac L
Bac S
Bac STMG ressources humaines et communication
Bac STMG gestion et finance
Bac STMG mercatique (marketing)

Langues vivantes

- LV1 : allemand, anglais, espagnol
- LV2 : allemand, anglais, espagnol, italien

Sections particulières

- Sections européennes : anglais, espagnol

Options facultatives

- Arts : Cinéma - audiovisuel - Musique - Théâtre - latin - Education physique et sportive

Enseignements d'exploration en 2^{de}

● Education physique et sportive
● Littérature et société
● Méthodes et pratiques scientifiques
● Principes fondamentaux de l'économie et de la gestion couplé avec sciences économiques et sociales

NÎMES**Lycée polyvalent Ernest Hemingway,**

Accessibilité handicapés
Internat garçons-filles

Diplômes préparés

Bac ES
Bac L
Bac S
Bac STMG ressources humaines et communication
Bac STMG gestion et finance
Bac STMG systèmes d'information de gestion
Bac STMG mercatique (marketing)
Bac STD2A (Arts Design)

Langues vivantes

- LV1 : allemand, anglais, espagnol, italien
- LV2 : allemand, anglais, espagnol, italien

Sections particulières

- Sections européennes : anglais, espagnol

Options facultatives

- LV3 : italien, allemand,
- Latin - Théâtre - Education physique et sportive

Enseignements d'exploration en 2^{de}

● LV3 : italien, allemand
● Création et activités artistiques
● Création et culture-design
● Littérature et société
● Méthodes et pratiques scientifiques
● Principes fondamentaux de l'économie et de la gestion ● Sciences de l'ingénieur ● Sciences économiques et sociales

NÎMES**Lycée général et technologique Dhuoda, Lycée des métiers sciences de l'habitat et développement durable**

Accessibilité handicapés
Internat garçons-filles

Diplômes préparés

Bac S (options SVT et Sciences de l'ingénieur)
Bac STI2D systèmes d'information et numérique
Bac STI2D innovation technologique et éco-conception
Bac STI2D énergies et environnement
Bac STI2D architecture et construction

Langues vivantes

- LV1 : allemand, anglais, italien, espagnol
- LV2 : allemand, anglais, espagnol, italien

Sections particulières

- Sections européennes : anglais, espagnol

Option facultative

- Latin

Enseignements d'exploration en 2^{de}

● Création et innovation technologiques
● Informatique et création numérique
● Littérature et société ● Méthodes et pratiques scientifiques ● Principes fondamentaux de l'économie et de la gestion ● Sciences de l'ingénieur

RODILHAN**Lycée d'enseignement général, technologique et professionnel agricole Marie Durand,**

Accessibilité handicapés
Internat garçons-filles

Diplômes préparés

Bac S
Bac STAV aménagement
Bac STAV production

Langues vivantes

- LV1 : allemand, anglais, espagnol, italien
- LV2 : allemand, anglais, espagnol, italien

Sections particulières

- Sections sportives rugby et volley-ball

Options facultatives

- Pratiques sociales et culturelles (cinéma)

Enseignements d'exploration en 2^{de}

● Ecologie, agronomie, territoire, développement durable ● Méthodes et pratiques scientifiques ● Principes fondamentaux de l'économie et de la gestion ● Sciences économiques et sociales

SAINT-CHRISTOL-LEZ-ALES**Lycée polyvalent Jacques Prévert,**

Accessibilité handicapés
Internat garçons-filles

Diplômes préparés

BACHIBAC (section bi-nationale espagnol français)
Bac ES
Bac L
Bac S
Bac STMG ressources humaines et communication
Bac STMG gestion et finance
Bac STMG mercatique (marketing)

Langues vivantes

- LV1 : anglais
- LV2 : allemand, espagnol, italien
- LV3 : italien

Sections particulières

- BACHIBAC (section bi-nationale espagnol français)
- Sections européennes : anglais

Options facultatives

- LV3 : Italien
- Arts : Danse
- Grec - Latin

Enseignements d'exploration en 2^{de}

● Langues et cultures de l'antiquité (latin) ● LV3 : italien
● Littérature et société ● Méthodes et pratiques scientifiques ● Principes fondamentaux de l'économie et de la gestion ● Sciences économiques et sociales

UZÈS**Lycée Charles Gide,**

Accessibilité handicapés
Internat garçons-filles
Atelier B.I.A seconde

Diplômes préparés

Bac ES
Bac L
Bac S
Bac STMG ressources humaines et communication
Bac STMG gestion et finance
Bac STMG mercatique (marketing)

Langues vivantes

- LV1 : anglais, espagnol
- LV2 : allemand, anglais, espagnol, italien

Section particulière

- Section européenne : anglais

Options facultatives

- LV3 : Italien
- Arts : Arts plastiques
- Latin, Grec ancien

Enseignements d'exploration en 2^{de}

● LV3 : italien
● Création et activités artistiques (arts visuels, arts du son, patrimoines) ● Langues et cultures de l'Antiquité (latin, grec) ● Littérature et société
● Méthodes et pratiques scientifiques
● Principes fondamentaux de l'économie et de la gestion ● Sciences économiques et sociales ● Sciences de l'ingénieur

VILLENEUVE-LEZ-AVIGNON**Lycée Jean Vilar,**

Accessibilité handicapés

Diplômes préparés

Bac ES
Bac L
Bac S
Bac STMG ressources humaines et communication
Bac STMG mercatique (marketing)
Bac STMG gestion et finance

Langues vivantes

- LV1 : allemand, anglais
- LV2 : allemand, anglais, espagnol, italien

Sections particulières

- Sections européennes : allemand, anglais, espagnol

Options facultatives

- LV3 : Italien
- Arts : Arts plastiques - Musique - Théâtre - Latin - Grec

Enseignements d'exploration en 2^{de}

● Biotechnologies ● Création et activités artistiques (arts visuels)
● Littérature et société ● Méthodes et pratiques scientifiques ● Principes fondamentaux de l'économie et de la gestion ● Sciences économiques et sociales ● Sciences et laboratoire

34 Hérault**AGDE****Lycée polyvalent Auguste Loubatières,****Diplômes préparés**

Bac ES
Bac L
Bac S (options SVT ou SI)
Bac STI2D énergies et environnement
Bac STI2D architecture et construction
Bac STMG ressources humaines et communication
Bac STMG gestion et finance
Bac STMG mercatique (marketing)
Bac ST2S

Langues vivantes

- LV1 : anglais
- LV2 : allemand, anglais, espagnol

Section particulière

- Section européenne : anglais

Options facultatives

- LV3 : Allemand (éventuel)
- Latin

Enseignements d'exploration en 2^{de}

● LV3 : allemand
● Biotechnologies ● Création et activités artistiques (arts visuels) ● Création et innovation technologiques ● Littérature et société ● Méthodes et pratiques scientifiques ● Principes fondamentaux de l'économie et de la gestion ● Santé et social ● Sciences de l'ingénieur (thème aéronautique) ● Sciences économiques et sociales

BÉDARIEUX**Lycée Ferdinand Fabre,**

Accessibilité handicapés
Possibilité d'internat

Diplômes préparés

Bac ES
Bac L
Bac S
Bac ST2S (ouverture 1^{re} Techno)

Langues vivantes

- LV1 : anglais, allemand, espagnol
- LV2 : allemand, espagnol

Section particulière

- Section européenne : anglais, allemand et espagnol

Options facultatives

- Arts : Arts plastiques - Latin - italien LV3

Enseignements d'exploration en 2^{de}

● LV3 : italien
● Création et activités artistiques (arts plastiques) ● Création et innovation technologiques ● Littérature et société ● Méthodes et pratiques scientifiques ● Principes fondamentaux de l'économie et de la gestion ● Sciences économiques et sociales

BÉZIERS

Lycée Henri IV,

Diplômes préparés

Bac ES
Bac L
Bac S
Bac STMG ressources humaines et communication
Bac STMG gestion et finance
Bac STMG mercatique (marketing)

Langues vivantes

- LV1 : allemand, anglais, espagnol
- LV2 : allemand, anglais, espagnol
- LV3 : Italien, Russe, occitan

Sections particulières

- Sections européennes : anglais, espagnol

Options facultatives

- LV3 : Italien, russe, occitan
- Arts : Arts plastiques - Musique
- Grec ancien - Latin

Enseignements d'exploration en 2^{de}

● LV3 : occitan, russe, italien
● Création et activités artistiques (arts du son, arts visuels)
● Création et innovation technologiques ● Langues et cultures de l'antiquité (latin, grec) ● Littérature et société ● Méthodes et pratiques scientifiques ● Principes fondamentaux de l'économie et de la gestion ● Sciences de l'ingénieur ● Sciences économiques et sociales ● Sciences et laboratoire

BÉZIERS

Lycée polyvalent

Jean Moulin,

Accessibilité handicapés
Internat garçons-filles.

Diplômes préparés

Bac ES
Bac L
Bac S
Bac STI2D systèmes d'information et numérique
Bac STI2D innovation technologique et éco-conception
Bac STI2D énergies et environnement
Bac STI2D architecture et construction
Bac ST2S

Langues vivantes

- LV1 : allemand, anglais, espagnol
- LV2 : allemand, anglais, espagnol

Sections particulières

- Section européenne : anglais
- Pôle espoir rugby
- Section sportive football

Options facultatives

- Arts : Arts plastiques - Histoire des arts - Latin

Enseignements d'exploration en 2^{de}

● LV3 : italien
● Biotechnologies ● Création et activités artistiques (arts du spectacle, arts visuels) ● Création et innovation technologiques ● Education physique et sportive ● Littérature et société ● Méthodes et pratiques scientifiques ● Principes fondamentaux de l'économie et de la gestion ● Santé et social ● Sciences de l'ingénieur ● Sciences économiques et sociales ● Sciences et laboratoire

CASTELNAU-LE-LEZ

Lycée professionnel

agricole Honoré de Balzac,

Internat garçons-filles

Diplôme préparé

Bac STAV aménagement

Langues vivantes

- LV1 : anglais, espagnol
- LV2 : anglais, espagnol

Sections particulières

- Sections européennes : anglais, espagnol

Options facultatives

- Pratiques physiques et sportives
- Pratiques sociales et culturelles
- Football

Enseignements d'exploration en 2^{de}

● Ecologie, agronomie, territoire, développement durable ● Principes fondamentaux de l'économie et de la gestion ● Sciences économiques et sociales

CASTELNAU-LE-LEZ

Lycée polyvalent

Georges Pompidou,

Accessibilité handicapés

Diplômes préparés

Bac ES
Bac L
Bac S
Bac STMG ressources humaines et communication
Bac STMG gestion et finance
Bac STMG mercatique (marketing)

Langues vivantes

- LV1 : allemand, anglais, espagnol
- LV2 : allemand, anglais, espagnol, italien

Sections particulières

- Sections européennes : anglais, espagnol

Options facultatives

- LV3 : Italien, Occitan
- Grec ancien - Latin

Enseignements d'exploration en 2^{de}

● LV3 : italien ● Création et activités artistiques (théâtre-cinéma)
● Littérature et société ● Méthodes et pratiques scientifiques ● Santé et social ● Sciences de l'ingénieur ● Sciences économiques et sociales ● Sciences et laboratoire

CLERMONT L'HERAULT

Lycée René Gosse,

Diplômes préparés

Bac ES
Bac L
Bac S
Bac STMG ressources humaines et communication
Bac STMG mercatique (marketing)

Langues vivantes

- LV1 : anglais
- LV2 : allemand, espagnol

Sections particulières

- Sections européennes : anglais, espagnol

Options facultatives

- LV3 : Occitan
- Arts : Arts plastiques - Histoire des arts - Théâtre - Latin

Enseignements d'exploration en 2^{de}

● Création et activités artistiques (arts visuels, patrimoines)
● Langues et cultures de l'antiquité (latin)
● Littérature et société
● Méthodes et pratiques scientifiques (Sciences et humanités)
● Principes fondamentaux de l'économie et de la gestion
● Sciences économiques et sociales
● Sciences et laboratoire

LATTES

Lycée polyvalent

Champollion,

Accessibilité handicapés

Diplômes préparés

Bac ES
Bac L
Bac S (SVT et SI)
Bac STMG ressources humaines et communication
Bac STMG gestion et finance
Bac STI2D énergies et environnement
Bac STI2D systèmes d'information et numérique

Langues vivantes

- LV1 : allemand, anglais, espagnol
- LV2 : allemand, anglais, espagnol, italien

Sections particulières

- Sections européennes : anglais, espagnol

Options facultatives

- LV3 : allemand, italien
- Latin

Enseignements d'exploration en 2^{de}

● LV3 : allemand, italien
● Création et innovation technologiques
● Littérature et société ● Méthodes et pratiques scientifiques ● Principes fondamentaux de l'économie et de la gestion ● Sciences de l'ingénieur ● Sciences économiques et sociales

LODÈVE

Lycée polyvalent

Joseph Vallot,

Internat (pour les sections professionnelles et technologiques uniquement)

Diplômes préparés

Bac ES
Bac L
Bac S
Bac STMG ressources humaines et communication
Bac STMG mercatique (marketing)
Bac STI2A
Bac STI2D énergies et environnement
Bac STI2D architecture et construction

Langues vivantes

- LV1 : allemand, anglais
- LV2 : allemand, anglais, espagnol

Sections particulières

- Sections européennes : allemand (DNL histoire-géographie), anglais (DNL philosophie)

Options facultatives

- LV3 : Italien, Occitan
- Latin - Arts : Arts plastiques

Enseignements d'exploration en 2^{de}

● LV3 : italien, occitan
● Création et activités artistiques (arts visuels) ● Création et culture-design
● Création et innovation technologiques
● Informatique et création numérique
● Littérature et société ● Méthodes et pratiques scientifiques ● Sciences de l'ingénieur ● Sciences économiques et sociales

LUNEL

Lycée polyvalent Louis

Feuillade,

Accessibilité handicapés

Internat possible au lycée Victor Hugo

de Lunel (20 places)

Accueil des EIP (Elèves Intellectuellement Précoces)

Diplômes préparés

Bac ES
Bac L
Bac S
Bac STMG ressources humaines et communication
Bac STMG gestion et finance
Bac STMG mercatique (marketing)

Langues vivantes

- LV1 : allemand, anglais
- LV2 : allemand, anglais, espagnol, italien

Sections particulières

- Sections européennes : anglais, espagnol

Options facultatives

- LV3 : Italien
- Arts : Arts plastiques - Cinéma - audiovisuel - Latin - Grec

Enseignements d'exploration en 2^{de}

● LV3 : italien
● Création et activités artistiques (arts visuels) ● Littérature et société
● Méthodes et pratiques scientifiques
● Principes fondamentaux de l'économie et de la gestion
● Sciences économiques et sociales
● Sciences et laboratoire

LUNEL

Lycée polyvalent

Victor Hugo,

Accessibilité handicapés

Internat garçons-filles

Diplômes préparés

Bac ES
Bac L
Bac S (options SVT ou Sciences de l'Ingénieur)
Bac STI2D énergies et environnement
Bac STI2D systèmes d'information et numérique

Langues vivantes

- LV1 : allemand, anglais, espagnol
- LV2 : allemand, anglais, espagnol

Section particulière

- Section européenne : anglais

Options facultatives

- Théâtre - Latin - Sections sportives : rugby, football, disciplines enchaînées

Enseignements d'exploration en 2^{de}

● Biotechnologies ● Création et activités artistiques (art du spectacle)
● Création et innovation technologiques
● Littérature et société (philosophie)
● Méthodes et pratiques scientifiques
● Principes fondamentaux de l'économie et de la gestion
● Sciences de l'ingénieur
● Sciences économiques et sociales

MONTPELLIER

Lycée des Métiers

de l'hôtellerie, de la gastronomie et des

tourismes Georges Frêche,

Accessibilité handicapés

Internat garçons-filles

Diplôme préparé

Bac technologique Sciences et technologies de l'hôtellerie et de la restauration

Langues vivantes

- anglais, espagnol, allemand

Classe de seconde spécifique

- 2^{de} techno "Sciences et technologies de l'hôtellerie et de la restauration"

MONTPELLIER

Cité scolaire de la réussite,

Internat garçons-filles

Diplômes préparés

Bac ES
Bac STMG (ouverture)
Bac S

Langues vivantes

- anglais, allemand, espagnol

Options facultatives

- Arts : Arts plastiques - Latin

Enseignements d'exploration en 2^{de}

● Littérature et société ● Méthodes et pratiques scientifiques ● Principes fondamentaux de l'économie et de la gestion ● Sciences économiques et sociales (Pour les enseignements d'exploration, projet vigne proposant toutes les explorations scientifiques et humanistes).

MONTPELLIER

Lycée Georges Clemenceau,

Accessibilité handicapés

Internat possible au lycée Jean Mermoz (pour ABIBAC et TMD)

Diplômes préparés

ABIBAC (section bi-nationale allemand français)

Bac ES
Bac L
Bac S
Bac STMG ressources humaines et communication
Bac STMG gestion et finance
Bac STMG mercatique (marketing)
Bac TMD option danse
Bac TMD option instrument



Langues vivantes

- LV1 : allemand, anglais
- LV2 : allemand, anglais, espagnol,

Classe de seconde spécifique

- Seconde spécifique option bac techno musique et danse

Sections particulières

- ABIBAC (section bi-nationale allemand français)
- Sections européennes : anglais, allemand,

Options facultatives

- Arts : Arts plastiques - Musique
- Education physique et sportive
- Grec ancien - Latin
- LV3 : espagnol, italien, occitan

Enseignements d'exploration en 2^{de}

- LV3 : espagnol, italien, occitan
- Création et activités artistiques (arts du spectacle)
- Langues et cultures de l'Antiquité (latin, grec)
- Littérature et société
- Méthodes et pratiques scientifiques
- Principes fondamentaux de l'économie et de la gestion
- Sciences de l'ingénieur
- Sciences économiques et sociales
- Sciences et laboratoire

MONTPELLIER**Lycée Jean Monnet,**

Internat garçons-filles

Diplômes préparés

- Bac ES
- Bac L
- Bac S
- Bac STMG ressources humaines et communication
- Bac STMG mercatique (marketing)

Langues vivantes

- LV1 : allemand, anglais
- LV2 : allemand, anglais, espagnol

Sections particulières

- Sections européennes : allemand, anglais, espagnol

Options facultatives

- Arts : Arts plastiques - Cinéma - audiovisuel - Danse - Histoire des arts
- Musique - Théâtre - Grec - Latin

Enseignements d'exploration en 2^{de}

- LV3 : arabe (sous réserve d'effectifs suffisants)
- Création et activités artistiques
- Informatique et création numérique
- Littérature et société
- Méthodes et pratiques scientifiques
- Principes fondamentaux de l'économie et de la gestion
- Santé et social
- Sciences économiques et sociales
- Sciences et laboratoire

MONTPELLIER**Lycée Joffre,**

Internat réservé exclusivement aux étudiants des CPGE

Diplômes préparés

- Bac ES
- Bac L
- Bac S
- Bac STMG spécialité communication et gestion des ressources humaines
- Bac STMG spécialité comptabilité et finance d'entreprise
- Bac STMG spécialité mercatique (marketing)

Langues vivantes

- LV1 : allemand, anglais, espagnol, russe
- LV2 : allemand, anglais, espagnol, italien, russe

Sections particulières

- Section européenne : anglais
- Section internationale : espagnol

Options facultatives

- LV3 : Italien, Russe
- Arts : Arts plastiques - Musique
- Théâtre - Grec ancien - Latin

Enseignements d'exploration en 2^{de}

- LV3 : italien, russe
- Langue des signes Française
- Création et activités artistiques (patrimoines)
- Langues et cultures de l'Antiquité (latin, grec)
- Littérature et société
- Méthodes et pratiques scientifiques
- Principes fondamentaux de l'économie et de la gestion
- Sciences de l'ingénieur
- Sciences économiques et sociales
- Sciences et laboratoire

MONTPELLIER**Lycée polyvalent Jules Guesde,**

Internat possible au LP Jules Ferry (filles) et aux lycées Jean Monnet et Jean Mermoz (garçons)

Accessibilité handicapés

Diplômes préparés

- ESABAC (section bi-nationale italien français)
- BACHIBAC (section bi-nationale espagnol français)
- Bac ES
- Bac L
- Bac S
- Bac STMG ressources humaines et communication
- Bac STMG gestion et finance
- Bac STMG mercatique (marketing)
- Mention européenne : anglais

Bac ES

Bac L

Bac S

Bac STMG ressources humaines et communication

Bac STMG gestion et finance

Bac STMG mercatique (marketing)

Mention européenne : anglais

Langues vivantes

- LV1 : allemand, anglais, espagnol, italien
- LV2 : allemand, anglais, arabe, espagnol, italien, portugais, chinois, japonais
- LV3 : arabe, chinois, italien, japonais, portugais, espagnol (uniquement pour les sections orientales)

Sections particulières

- ESABAC (section bi-nationale italien français)
- BACHIBAC (section bi-nationale espagnol français)
- Sections européennes : allemand, anglais, espagnol, portugais
- Sections internationales : anglo-américaine (L/ES/S), chinois (2^{de} et 1^{eres})
- Sections orientales : japonais

Options facultatives

- LV3 : Chinois, Italien, Japonais, Portugais, Arabe
- Grec ancien - Latin

Enseignements d'exploration en 2^{de}

- LV3 : chinois, italien, japonais, portugais, arabe
- Création et activités artistiques (arts du spectacle, patrimoines)
- Langues et cultures de l'Antiquité (latin, grec)
- Littérature et société
- Méthodes et pratiques scientifiques
- Principes fondamentaux de l'économie et de la gestion
- Sciences économiques et sociales

MONTPELLIER**Lycée polyvalent Jean Mermoz,**

Accessibilité handicapés

Internat garçons-filles

Diplômes préparés

- Bac ES
- Bac S (SVT + SI)
- Bac STMG gestion et finance
- Bac STMG mercatique (marketing)
- Bac STI2D systèmes d'information et numérique

Bac STI2D innovation technologique et éco-conception

Bac STI2D énergies et environnement

Bac STI2D architecture et construction

Bac STL (SPCL sciences physiques et chimiques en laboratoire)

Bac STL Biotechnologies

Langues vivantes

- LV : anglais, obligatoire pour tous les élèves (par niveau) (si anglais+espagnol)
- Autres langues : allemand, espagnol

Sections particulières

- Emplois du temps aménagés tous sports haut niveau
- Antenne du CREPS
- Pôle espoir : judo
- Section sportive : rugby

Options facultatives

- Arts : théâtre

Enseignements d'exploration en 2^{de}

- Biotechnologies
- Création et innovation technologiques
- Education physique et sportive (5h)
- Littérature et société
- Méthodes et pratiques scientifiques
- Sciences de l'ingénieur
- Sciences économiques et sociales

MONTPELLIER**Lycée d'enseignement général et technologique Frédéric Bazille,**

Accessibilité handicapés

Internat garçons-filles

Diplômes préparés

- Bac ES
- Bac S (SVT + EAT écologie, agronomie, Territoires)
- Bac STAV production

Langues vivantes

- LV1 : allemand, anglais, espagnol
- LV2 : allemand, anglais, espagnol, occitan
- LV3 occitan

Sections particulières

- Sections européennes : anglais, espagnol
- Sections sportives : activités physiques de pleine nature (VTT, kayak, course d'orientation)

Options facultatives

- Occitan - théâtre et expression dramatique - sport

Enseignements d'exploration en 2^{de}

- Création et activité artistique
- Écologie, Agronomie, Territoire et Développement Durable
- Langues et cultures de l'Antiquité (latin, grec)
- Méthodes et pratiques scientifiques
- Sciences économiques et sociales
- Sciences et laboratoire

PÉZENAS**Lycée Jean Moulin,**

Accessibilité handicapés

Internat garçons-filles

Diplômes préparés

- Bac ES
- Bac L
- Bac S
- Bac STMG ressources humaines et communication
- Bac STMG gestion et finance
- Bac STMG mercatique (marketing)

Langues vivantes

- LV1 : allemand, anglais, espagnol
- LV2 : allemand, anglais, espagnol

Sections particulières

- Sections européennes : espagnol, anglais

Options facultatives

- Arts : Cinéma - audiovisuel - Théâtre
- Latin - Occitan

Enseignements d'exploration en 2^{de}

- Biotechnologies
- Création et activités artistiques (arts du spectacle, arts visuels)
- Littérature et société
- Méthodes et pratiques scientifiques
- Principes fondamentaux de l'économie et de la gestion
- Sciences économiques et sociales

PÉZENAS**Lycée professionnel agricole Charles Marie de la Condamine,**

Internat garçons-filles

Diplôme préparé

Bac STAV Aménagement - Production

Langues vivantes

- LV1 : anglais, espagnol
- LV2 : anglais, espagnol

Section particulière

- Section sportive : rugby

Options facultatives

- Hippologie et équitation - Pratiques professionnelles

Enseignements d'exploration en 2^{de}

- Ecologie, agronomie, territoire, développement durable
- Principes fondamentaux de l'économie et de la gestion
- Sciences économiques et sociales

SAINT-CLÉMENT DE RIVIÈRE**Lycée polyvalent des métiers de la santé et du social Jean Jaurès,**

Accessibilité handicapés

Internat garçons-filles

Diplômes préparés

- Bac ES
- Bac L
- Bac S
- Bac STMG ressources humaines et communication
- Bac STMG gestion et finance
- Bac STMG mercatique (marketing)
- Bac ST2S

Langues vivantes

- LV1 : allemand, anglais
- LV2 : allemand, anglais, espagnol, italien

Sections particulières

- Sections européennes : anglais, espagnol, allemand

Options facultatives

- Grec ancien - italien - Latin

Enseignements d'exploration en 2^{de}

- Biotechnologies
- Informatique et création numérique
- Littérature et société
- Méthodes et pratiques scientifiques
- Principes fondamentaux de l'économie et de la gestion
- Santé et social
- Sciences économiques et sociales
- Sciences et laboratoire

SÉRIGNAN**Lycée polyvalent Marc Bloch**

Accessibilité handicapés

Internat garçons - filles

Diplômes préparés

- Bac ES
- Bac L
- Bac S (SVT)
- Bac STMG ressources humaines et communication
- Bac STMG gestion et finance
- Bac STMG systèmes d'information de gestion
- Bac STMG mercatique (marketing)

Langues vivantes

- LV1 : allemand, anglais, espagnol
- LV2 : allemand, anglais, espagnol

Sections particulières

- Sections européennes : anglais, espagnol



Options facultatives

- Latin
- Arts : histoire des arts, art plastique

Enseignements d'exploration en 2^{de}

- Création et activités artistiques (arts visuels) ● Création et innovation technologiques ● Littérature et société
- Méthodes et pratiques scientifiques
- Principes fondamentaux de l'économie et de la gestion ● Sciences de l'ingénieur ● Sciences économiques et sociales

SÈTE

Lycée Irène et Frédéric Joliot-Curie,

Accessibilité handicapés
Internat garçons-filles (ouvert aux élèves du pré-baccalauréat)

Diplômes préparés

- Bac L
- Bac ES
- Bac S (SVT+SI)
- Bac STMG ressources humaines et communication
- Bac STMG gestion et finance
- Bac STMG systèmes d'information de gestion
- Bac STMG mercatique (marketing)
- Bac STI2D systèmes d'information et numérique
- Bac STI2D innovation technologique et éco-conception
- Bac STI2D énergies et environnement
- Bac STI2D architecture et construction

Langues vivantes

- LV1 : anglais, allemand
- LV2 : allemand, espagnol, italien

Sections particulières

- Sections européennes : anglais, espagnol, italien
- Section sportive : Waterpolo

Options facultatives

- LV3 : Italien
- Arts : Cinéma - audiovisuel

Enseignements d'exploration en 2^{de}

- Création et innovation technologiques
- Informatique et création numérique
- Littérature et société ● Méthodes et pratiques scientifiques ● Principes fondamentaux de l'économie et de la gestion ● Sciences de l'ingénieur ● Sciences économiques et sociales

SÈTE

Lycée Paul Valéry,

Diplômes préparés

- Bac ES
- Bac L
- Bac S
- Bac STL (SPCL sciences physiques et chimiques en laboratoire)

Langues vivantes

- LV1 : anglais
- LV2 : allemand, espagnol, italien

Section particulière

- Section européenne : anglais

Options facultatives

- Arts : Arts plastiques - Latin

Enseignements d'exploration en 2^{de}

- LV3 : espagnol, italien
- Création et activités artistiques (arts visuels) ● Littérature et société
- Méthodes et pratiques scientifiques
- Principes fondamentaux de l'économie et de la gestion ● Sciences économiques et sociales ● Sciences et laboratoire

48 Lozère

MEÑDE

Lycée Chaptal,

Accessibilité handicapés
Internat garçons-filles

Diplômes préparés

- Bac ES
- Bac L
- Bac S

Langues vivantes

- LV1 : allemand, anglais
- LV2 : allemand, anglais, espagnol, italien, occitan

Sections particulières

- Sections européennes : anglais, espagnol

Options facultatives

- LV3 : Italien, Occitan
- Arts : Arts plastiques - Musique
- Théâtre - Education physique et sportive - Latin

Enseignements d'exploration en 2^{de}

- LV3 : italien, occitan
- Création et activités artistiques (arts visuels) ● Littérature et société
- Méthodes et pratiques scientifiques
- Principes fondamentaux de l'économie et de la gestion ● Sciences économiques et sociales

Options facultatives à partir de la 1^{re}

- Arts plastiques
- Musique

MEÑDE

Lycée général et technologique

Emile Peytavin,

Accessibilité handicapés
Internat garçons-filles

Diplômes préparés

- Bac S (SVT + SI)
- Bac STMG ressources humaines et communication
- Bac STMG gestion et finance
- Bac STMG mercatique (marketing)
- Bac STMG systèmes d'information de gestion
- Bac STI2D innovation technologique et éco-conception
- Bac STI2D énergies et environnement
- Bac ST2S

Langues vivantes

- LV1 : anglais
- LV2 : allemand, espagnol, anglais

Option facultative

- Education physique et sportive

Enseignements d'exploration en 2^{de}

- Création et innovation technologiques
- Méthodes et pratiques scientifiques
- Principes fondamentaux de l'économie et de la gestion ● Santé et social
- Sciences de l'ingénieur ● Sciences économiques et sociales

SAINT-CHÉLY-D'APCHER

LEGTA de la Lozère site

Rabelais, Civergols

Internat garçons-filles

Diplômes préparés

- Bac STAV aménagement
- Bac STAV production

Langues vivantes

- LV1 : anglais, espagnol
- LV2 : espagnol

Section particulière

- Section sportive : équitation

Options facultatives

- Activités physiques de pleine nature
- Hippologie équitation
- Pratiques professionnelles
- Pratiques sociales et culturelles

Enseignements d'exploration en 2^{de}

- Ecologie, agronomie, territoire, développement durable ● Principes fondamentaux de l'économie et de la gestion ● Sciences économiques et sociales

SAINT-CHÉLY-D'APCHER

Lycée polyvalent Théophile Roussel,

Accessibilité handicapés
Internat garçons-filles

Diplômes préparés

- Bac L Cinéma, audiovisuel, Bac S
- Bac STMG mercatique (marketing)
- Bac STMG (ressources humaines et communication)
- Bac STL (SPCL sciences physiques et chimiques en laboratoire)

Langues vivantes

- LV1 : anglais
- LV2 : espagnol, allemand

Section particulière

- Section européenne : anglais

Options facultatives

- LV3 : Occitan
- Arts : Cinéma - audiovisuel
- Education physique et sportive

Enseignements d'exploration en 2^{de}

- LV3 : Occitan
- Création et activités artistiques (arts visuels : photographie)
- Méthodes et pratiques scientifiques
- Principes fondamentaux de l'économie et de la gestion ● Sciences économiques et sociales

66 Pyrénées Orientales

ANDORRE-LA-VELLA AD 503

Lycée Comte de Foix,

Accessibilité handicapés pour partie seulement

Internat garçons-filles

Diplômes préparés

- Bac ES
- Bac L
- Bac S
- Bac STMG ressources humaines et communication
- Bac STMG gestion et finance

Langues vivantes

- LV1 : anglais, catalan, espagnol, portugais
- LV2 : anglais, catalan, espagnol, portugais

Options facultatives

- LV3 : anglais, espagnol, catalan, portugais
- Arts : Arts plastiques - Musique
- Education physique et sportive

Enseignements d'exploration en 2^{de}

- Biotechnologies ● Création et activités artistiques (Arts visuels, illustration scientifique, Patrimoine) ● LV3 : anglais, catalan, espagnol, portugais ● Langues et cultures de l'Antiquité (latin, grec)
- Littérature et société ● Méthodes et pratiques scientifiques ● Principes fondamentaux de l'économie et de la gestion ● Sciences économiques et sociales ● Santé et social

ARGÈLES-SUR-MER

Lycée polyvalent Christian Bourquin

Accessibilité handicapés
Internat garçons-filles

Diplômes préparés

- Bac ES
- Bac L
- Bac S
- Bac technologique Hôtels et de la restauration
- Bac technologique de l'hôtellerie et de la restauration

Classe de seconde spécifique

- 2^{de} techno "Sciences et technologies de l'hôtellerie et de la restauration"

Langues vivantes

- LV1 : anglais, espagnol
- LV2 : anglais, espagnol

Section particulière

- Section européenne : anglais

Options facultatives

- LV3 : catalan, allemand

Enseignements d'exploration en 2^{de}

- Création et activités artistiques (patrimoines) ● Littérature et société
- Méthodes et pratiques scientifiques
- Principes fondamentaux de l'économie et de la gestion
- Sciences économiques et sociales

CANET-EN-ROUSSILLON

Lycée polyvalent Rosa Luxemburg,

Accessibilité handicapés

Internat garçons-filles

Diplômes préparés

- Bac ES
- Bac L
- Bac S
- Bac STMG ressources humaines et communication
- Bac STMG gestion et finance
- Bac STMG mercatique (marketing)
- Bac STI2D architecture et construction
- Bac STI2D énergies et environnement

Langues vivantes

- LV1 : anglais, espagnol
- LV2 : anglais, espagnol

Sections particulières

- Section sportive : football-arbitrage, voile, natation synchronisée
- Sport haut niveau : natation
- Sections européennes : anglais, espagnol

Options facultatives

- Arts : Arts plastiques - Education physique et sportive - danse
- Latin, catalan

Enseignements d'exploration en 2^{de}

- Création et activités artistiques
- Littérature et société ● Méthodes et pratiques scientifiques ● Principes fondamentaux de l'économie et de la gestion ● Sciences de l'ingénieur ● Sciences économiques et sociales ● Sciences et laboratoire

CÉRET

Lycée polyvalent Déodat de Séverac,

Accessibilité handicapés
Internat garçons-filles

Diplômes préparés

- Bac ES
- Bac L
- Bac S
- Bac STMG gestion et finance, BAC STMG mercatique, BAC STMG ressources humaines et communication
- Bac STI2D Systèmes d'information et numérique
- Bac STI2D Architecture et Construction

Langues vivantes

- LV1 : allemand, anglais, espagnol
- LV2 : allemand, anglais, catalan, espagnol

Sections particulières

- Sections européennes : espagnol, anglais
- Section régionale : catalan bilingue
- Section sportive : rugby

Options facultatives

- LV3 : Allemand, Catalan
- Histoire des arts - Latin

Enseignements d'exploration en 2^{de}

- Création et activités artistiques (arts du spectacle) ● Création et innovation technologiques ● Langues et cultures de l'Antiquité (latin) ● Littérature et société ● Méthodes et pratiques scientifiques ● Principes fondamentaux de l'économie et de la gestion ● Sciences économiques et sociales ● Sciences et laboratoire



FONT ROMEU ODEILLO VIA

Lycée climatique et sportif Pierre de Coubertin,

Accessibilité handicapés

Internat garçons-filles ouvert aussi le week-end (réservé aux élèves sportifs) journées de sections sportives les 3 premiers week-ends du mois de mai, les dossiers étant à retirer avant le 30 mars.

Diplômes préparés

Bac ES
Bac L
Bac S
Bac STMG gestion et finances, mercatique

Langues vivantes

- LV1 : anglais, espagnol, allemand
- LV2 : anglais, espagnol, allemand
- LV3 : catalan

Sections particulières

- Sections sportives : athlétisme, équitation, football, hockey sur glace, lutte, patinage artistique, pentathlon moderne, ski alpin, ski nordique, triathlon, vol libre, natation, montagne, snowboard, freestyle
- Pôles France et Espoir : lutte, natation, pentathlon, moderne short track, vol libre, équitation, ski FFS (alpin, nordique, snowboard, freestyle)

Options facultatives

- LV3 : Catalan
- Arts : Arts plastiques - Education physique et sportive - Latin - Musique

Enseignements d'exploration en 2^{de}

● Littérature et société ● Méthodes et pratiques scientifiques ● Principes fondamentaux de l'économie et de la gestion ● Sciences économiques et sociales

PERPIGNAN

Lycée François Arago,

Accessibilité handicapés

Internat garçons-filles (15 places)

Diplômes préparés

BACHIBAC (section bi-nationale espagnol français)
Bac ES
Bac L
Bac S
Bac STMG ressources humaines et communication
Bac STMG gestion et finance
Bac STMG mercatique (marketing)

Langues vivantes

- LV1 : allemand, anglais, espagnol, russe
- LV2 : allemand, anglais, espagnol, russe

Sections particulières

- BACHIBAC (section bi-nationale espagnol français)
- Section européenne : anglais

Options facultatives

- LV3 : Arabe, Catalan, Portugais
- Arts : musique - Education physique et sportive - Grec ancien - Latin

Enseignements d'exploration en 2^{de}

● LV3 : arabe, catalan, portugais ● Création et activités artistiques (patrimoines) ● Langues et cultures de l'Antiquité (latin, grec) ● Littérature et société ● Méthodes et pratiques scientifiques ● Principes fondamentaux de l'économie et de la gestion ● Sciences de l'ingénieur ● Sciences économiques et sociales

PERPIGNAN

Lycée polyvalent Jean Lurçat,

Accessibilité handicapés

Internat garçons-filles

Diplômes préparés

Bac ES
Bac L (anglais-espagnol ou danse-musique-arts plastiques)
Bac S
Bac STMG ressources humaines et communication
Bac STMG gestion et finance
Bac STMG systèmes d'information de gestion (sous réserve)
Bac STMG mercatique (marketing)
Bac ST2S

Langues vivantes

- LV1 : allemand, anglais, espagnol
- LV2 : allemand, anglais, chinois, espagnol

Sections particulières

- Sections européennes : anglais, espagnol
- Section sportive : basket (pour les filles)

Options facultatives

- LV3 : Allemand, Catalan, Chinois
- Arts : Arts plastiques - Danse - Musique - Education physique et sportive

Enseignements d'exploration en 2^{de}

● LV3 : catalan, chinois ● Biotechnologies santé ● Création et activités artistiques (arts du son, arts du spectacle, arts visuels) ● Création et culture design ● Littérature et société ● Méthodes et pratiques scientifiques ● Principes fondamentaux de l'économie et de la gestion ● Santé et social ● Sciences économiques et sociales

PERPIGNAN

Lycée polyvalent Pablo Picasso,

Internat garçons-filles

Diplômes préparés

Bac ES
Bac L
Bac S (SVT et SI)
Bac STI2D systèmes d'information et numérique

Bac STI2D innovation technologique et éco-conception

Bac STI2D énergies et environnement

Bac STI2D architecture et construction

Langues vivantes

- LV1 : allemand, anglais, espagnol
- LV2 : allemand, anglais, espagnol

Sections particulières

- Sections européennes : anglais, espagnol

Options facultatives

- LV3 : Allemand, Catalan
- Arts : Arts plastiques - Cinéma - audiovisuel - Théâtre - Latin

Enseignements d'exploration en 2^{de}

● LV3 : allemand, catalan ● Création et activités artistiques (arts du spectacle, arts visuels) ● Création et innovation technologiques ● Littérature et société ● Méthodes et pratiques scientifiques ● Sciences de l'ingénieur

PERPIGNAN

Lycée polyvalent Aristide Maillol,

Accessibilité handicapés

Internat garçons-filles

Diplômes préparés

Bac ES
Bac L
Bac S
Bac STMG ressources humaines et communication
Bac STMG gestion et finance
Bac STMG mercatique (marketing)
Bac STL (SPCL Sciences Physiques et Chimie en Laboratoire)

Langues vivantes

- LV1 : allemand, anglais, espagnol
- LV2 : allemand, anglais, catalan, espagnol

Sections particulières

- Sections européennes : espagnol, anglais
- Section régionale : catalan
- Section sportive : rugby

Options facultatives

- LV3 : Allemand, Catalan, Italien
- Education physique et sportive - Latin - Rugby

Enseignements d'exploration en 2^{de}

● LV3 : allemand, catalan, italien ● Grec ancien ● Littérature et société ● Méthodes et pratiques scientifiques ● Principes fondamentaux de l'économie et de la gestion ● Sciences économiques et sociales ● Sciences et laboratoire

PRADES

Lycée polyvalent Charles Renouvier,

Accessibilité handicapés

Internat garçons-filles

Diplômes préparés

Bac ES
Bac L
Bac S
Bac STMG ressources humaines et communication
Bac STMG gestion et finance
Bac STMG mercatique (marketing)
Bac STI2D systèmes d'information et numérique
Bac STI2D innovation technologique et éco-conception
Bac ST2S

Langues vivantes

- LV1 : allemand, anglais, espagnol
- LV2 : allemand, anglais, espagnol

Section particulière

- Section sportive : rugby

Options facultatives

- LV3 : Catalan
- Education physique et sportive - Grec ancien - Latin
- Histoire de l'art

Enseignements d'exploration en 2^{de}

● LV3 : catalan ● Création et activités artistiques (patrimoines) ● Création et innovation technologiques ● Littérature et société ● Méthodes et pratiques scientifiques ● Principes fondamentaux de l'économie et de la gestion ● Santé et social ● Sciences de l'ingénieur ● Sciences économiques et sociales

THÉZA

LEGTA

Federico Garcia Lorca,

Internat garçons-filles

Diplômes préparés

Bac S EAT
Bac STAV aménagement
Bac STAV production
Bac STL

Langues vivantes

- LV1 : anglais, espagnol
- LV2 : anglais, espagnol

Sections particulières

- Sections euro anglais et espagnol en STAV

Options facultatives

- Pratiques professionnelles (biodiversité)
- Rugby - Cinéma-audiovisuel
- Hippologie-équitation

Enseignements d'exploration en 2^{de}

● Biotechnologies ● Ecologie, agronomie, territoire, développement durable ● Principes fondamentaux de l'économie et de la gestion ● Sciences économiques et sociales ● Sciences et laboratoire

La cité scolaire de la réussite

Petit établissement de centre-ville desservi par les transports en commun, la cité scolaire de la réussite de Montpellier accueille des élèves de la 6^e à la terminale.

Les collégiens et collégiennes sont internes sauf exception pour quelques sportifs de haut niveau.

Les lycéens peuvent être externes, demi-pensionnaires ou internes. Les séries de baccalauréat préparées sont STMG, ES et S. Les enseignements d'exploration de 2^{de} sont liés au projet vigna jusqu'à la fabrication du vin. Les langues étudiées sont anglais, allemand, espagnol, et latin.

L'établissement propose un accompagnement personnel renforcé, des parcours artistiques et culturels développés ainsi que des pratiques pédagogiques innovantes dans des classes à effectifs réduits. Des études sont organisées après la classe. Option facultative : Arts, arts plastiques. Un atelier théâtre est aussi proposé en option.

En partenariat avec les organisations sportives, les jeunes sportifs des pôles espoirs sont scolarisés et bénéficient d'aménagements scolaires. Les inscriptions se font après étude du dossier scolaire.

Adresse : 4 rue du 81^{ème}

Régiment d'Infanterie.

34090 MONTPELLIER

Pour prendre contact avec l'établissement :

www.cite-scolaire-reussite.ac-montpellier.fr

Tél. 04 67 06 17 80

mailto:ce.0342266d@ac-montpellier.fr



© Michel Sirvent

Institut Emmanuel d'Alzon Nîmes

Un lycée à l'écoute pour valoriser,
encourager, orienter et **REUSSIR**



- Bac S, SVT, SI, ES, L, STI 2D, STL, Bac Pro TMSEC-TFCA
- Anglais, espagnol, allemand, chinois, russe, italien, langue des signes, latin, grec
- Ecoute, bienveillance, dialogue, personnalisation, conseil individuel
- Taux de réussite au BAC 2016 : 93,06%

11 rue Sainte Perpétue - 30000 Nîmes Cedex
www.dalzon.com - 04 66 04 93 00

Établissement d'enseignement catholique privé sous contrat d'Etat



**LYCÉE TECHNOLOGIQUE
ET PROFESSIONNEL PRIVÉ
SACRÉ CŒUR**

Internat - Demi Pension - Externat

• BAC STI 2D (options S.I.N et E.E)
POST-BAC • BTS Technico Commercial
Négoce de biens et de Services Industriels

SECTEUR TERTIAIRE

Section européenne
BAC PRO Gestion Administration
BAC PRO Commerce

SECTEUR INDUSTRIEL

BAC PRO MELEC (Métiers de l'Électricité
et de ses Environnements Connectés)
BAC PRO SN (Systèmes Numériques)
CAP MBC (Maintenance de Bâtiments de Collectivités)

**Partenaire avec vous pour votre
REUSSITE PROFESSIONNELLE**

Journées Portes Ouvertes le 18 Mars et 13 Mai 2017

www.lycee-sacrecoeur-beziers.com

46, boulevard d'Angleterre / 34500 BEZIERS
Tél. : 04 67 49 83 40 / Fax : 04 67 49 83 44



LYCÉE PRIVÉ & ÉCOLE PRÉPARATOIRE
AUX CARRIÈRES SOCIALES DEPUIS 1948.

LYCÉE DES
MÉTIERS
www.lyceeturgot.fr



CAP PE

PETITE ENFANCE

BAC PRO ASSP

ACCOMPAGNEMENT SOINS
& SERVICES À LA PERSONNE

BAC PRO SPVL

SERVICES DE PROXIMITÉ
& VIE LOCALE

BAC TECHNO ST2S

SCIENCES & TECHNOLOGIES
DE LA SANTÉ & DU SOCIAL

BTS ESF

ÉCONOMIE SOCIALE
& FAMILIALE

PREPA IFSI

PRÉPARATION AUX CONCOURS
D'ENTRÉE AUX ÉCOLES D'INFORMATIQUES
& D'AUXILIAIRES DE PUÉRICULTURE

PREPA AS & AP

PRÉPARATION AUX CONCOURS
D'ENTRÉE AUX ÉCOLES D'AJUSTEMENT
& D'AUXILIAIRES DE PUÉRICULTURE



Les lycées privés sous contrat

11 Aude

CARCASSONNE

Lycée privé Saint Louis,
site St Stanislas,

Diplômes préparés

Bac ES
Bac L
Bac S
Bac STMG gestion et finance
Bac STMG mercatique (marketing)

Langues vivantes

- LV1 : allemand, anglais, espagnol
- LV2 : allemand, espagnol

Options facultatives

- Grec ancien - Latin

Enseignements d'exploration en 2^{de}

● Littérature et société ● Méthodes et pratiques scientifiques ● Principes fondamentaux de l'économie et de la gestion ● Sciences économiques et sociales ● Sciences et laboratoire

LIMOUX

Institut privé agricole
Saint-Joseph,

Internat garçons-filles

Diplômes préparés

Bac S
Bac STAV

Langues vivantes

LV1 et LV2 : Anglais, espagnol, allemand

Options facultatives

- Rugby
- Théâtre
- Pratiques sociales et culturelles : chasse et nature

Sections particulières

- Section sportive : rugby
- Dispositif de prise en compte des troubles DYS.

Enseignements d'exploration en 2^{de}

● Ecologie, agronomie, territoire, développement durable ● Sciences économiques et sociales ● Principes fondamentaux de l'économie et de la gestion

NARBONNE

Lycée privé Beauséjour,

Accessibilité handicapés

Diplômes préparés

Bac ES
Bac L
Bac S
Bac ST2S

Langues vivantes

- LV1 : anglais, espagnol
- LV2 : allemand, espagnol, anglais

Options facultatives

- Latin

Section particulière

- Section européenne : anglais

Enseignements d'exploration en 2^{de}

● Biotechnologies ● Grec ancien
● Littérature et société ● Méthodes et pratiques scientifiques ● Principes fondamentaux de l'économie et de la gestion ● Santé et social ● Sciences économiques et sociales

30 Gard

ALÈS

Lycée des métiers privé
de la Salle,

Accessibilité handicapés

Internat garçons-filles

Diplômes préparés

Bac S (SVT+SI)
Bac STI2D architecture et construction
Bac STI2D énergies et environnement
Bac STI2D innovation technologique et éco-conception
Bac STI2D systèmes d'information et numérique
Bac ST2S

Langues vivantes

- LV1 : anglais
- LV2 : allemand, espagnol, italien

Enseignements d'exploration en 2^{de}

● Biotechnologies ● Création et activités artistiques ● Création et innovation technologiques ● Méthodes et pratiques scientifiques ● Principes fondamentaux de l'économie et de la gestion ● Santé et social ● Sciences de l'ingénieur ● Sciences économiques et sociales ● Sciences et laboratoire

ALÈS

Lycée privé Bellevue,

Accessibilité handicapés

Internat garçons-filles

Diplômes préparés

Bac ES
Bac L
Bac S
Bac STMG gestion et finance
Bac STMG mercatique (marketing)

Langues vivantes

- LV1 : allemand, anglais
- LV2 : allemand, anglais, espagnol, italien
- LV3 : allemand, italien, chinois

Section particulière

- Section européenne : anglais

Options facultatives

- LV3 : Allemand, Chinois, Italien
- Arts plastiques - Théâtre - Grec - Latin

Enseignements d'exploration en 2^{de}

● LV3 : allemand, chinois, italien
● Grec ● Latin ● Création et activités artistiques (arts visuels)
● Biotechnologies ● Littérature et société ● Méthodes et pratiques scientifiques ● Principes fondamentaux de l'économie et de la gestion ● Sciences économiques et sociales

NÎMES

Lycée privé Emmanuel
d'Alzon,

Accessibilité handicapés

internat garçons-filles

Diplômes préparés

Bac ES
Bac L
Bac S (SVT+SI)
Bac STI2D énergies et environnement
Bac STI2D architecture et construction
Bac STL (SPCL Sciences Physiques et Chimiques en Laboratoire)

Langues vivantes

- LV1 : allemand, anglais, espagnol, chinois
- LV2 : allemand, anglais, espagnol, italien, russe

Options facultatives

- LV3 : Chinois, Langue des Signes Française - Arts plastiques - Théâtre - Education physique et sportive (Escalade, Tennis) - Grec ancien - Latin

Enseignements d'exploration en 2^{de}

● LV3 : chinois, russe, italien
● LV3 : Langue des Signes Française ● Création et activités artistiques (arts plastiques, patrimoine, théâtre) ● Education physique et sportive (tennis, escalade)
● Langues et cultures de l'antiquité (latin ou grec débutant ou non)
● Littérature et société
● Méthodes et pratiques scientifiques
● Sciences de l'ingénieur ● Sciences économiques et sociales ● Sciences et laboratoire ● Principes fondamentaux de l'économie et de la gestion

NÎMES

Lycée privé Saint-Stanislas
- Sacré-Coeur,

Accessibilité handicapés

Internat garçons-filles

Diplômes préparés

Bac ES
Bac L
Bac S
Bac ST2S

Langues vivantes

- LV1 : anglais, espagnol
- LV2 : allemand, espagnol, italien, anglais

Section particulière

- Section européenne : anglais

Options facultatives

- Arts : Arts plastiques, Cinéma - audiovisuel
● LV3 : allemand, italien ● Latin

Enseignements d'exploration en 2^{de}

● LV3 : allemand, italien
● Création et activités artistiques (arts visuels) ● Création et innovation technologiques ● Langues et cultures de l'Antiquité (latin)
● Littérature et société
● Méthodes et pratiques scientifiques
● Principes fondamentaux de l'économie et de la gestion ● Santé et social ● Sciences économiques et sociales ● Sciences et laboratoire

NÎMES

Lycée privé Saint-Vincent
de Paul,

Accessibilité handicapés

internat garçons-filles

Diplômes préparés

Bac ES
Bac L
Bac STMG ressources humaines et communication
Bac STMG gestion et finance
Bac STMG systèmes d'information de gestion
Bac STMG mercatique (marketing)
Bac ST2S

Langues vivantes

- LV1 : allemand, anglais, espagnol, italien
- LV2 : allemand, anglais, espagnol, italien

Sections particulières

- Sections européennes : espagnol, anglais

Options facultatives

- LV3 : Italien
- Arts : Arts plastiques - Théâtre

Enseignements d'exploration en 2^{de}

● Littérature et société
● Principes fondamentaux de l'économie et de la gestion
● Santé et social ● Sciences économiques et sociales

34 Hérault

BÉZIERS

Lycée privé La Trinité,

Diplômes préparés

Bac ES
Bac L
Bac S
Bac STMG ressources humaines et communication
Bac STMG mercatique (marketing)

Langues vivantes

- LV1 : anglais, espagnol
- LV2 : allemand, anglais, espagnol, chinois

Sections particulières

- Sections européennes : espagnol, anglais

Options facultatives

- LV3 : Langue des signes française
- Arts : Arts plastiques - Musique
- Education physique et sportive
- Latin

Enseignements d'exploration en 2^{de}

● Littérature et société ● Méthodes et pratiques scientifiques ● Principes fondamentaux de l'économie et de la gestion ● Sciences de l'ingénieur ● Sciences économiques et sociales ● Sciences et laboratoire

BÉZIERS

Section générale et
technologique du lycée
professionnel privé
Le Sacré-Coeur,

pas de classe de seconde
Internat garçons-filles

Diplômes préparés

Bac STI2D énergies et environnement
Bac STI2D systèmes d'information et numérique

Langues vivantes

- LV1 anglais - LV2 espagnol

CLERMONT L'HÉRAULT

Lycée général Privé Saint Guilhem,

Accessibilité handicapés
Demi-pension uniquement

Diplômes préparés

Bac ES
Bac S

Langues vivantes

- LV1 : anglais - LV2 : espagnol

Options facultatives

- Latin
- Education physique et sportive

Enseignements d'exploration en 2^{de}

● Méthodes et pratiques scientifiques
● Principes fondamentaux de l'économie et de la gestion ● Sciences économiques et sociales

GRANDE MOTTE (LA)

Lycée privé La Merci Littoral,

Accessibilité handicapés

Diplômes préparés

Bac ES
Bac S
BIA (Brevet d'Initiation Aéronautique)

Langues vivantes

- LV1 : anglais
- LV2 : espagnol

Sections particulières

- Section européenne : anglais, espagnol
- Section sportive : nautisme (aviron, planche à voile ou voile habitable)

Options facultatives

- Education physique et sportive
- Théâtre

Enseignements d'exploration en 2^{de}

● Littérature et société ● Méthodes et pratiques scientifiques ● Principes fondamentaux de l'économie et de la gestion ● Sciences économiques et sociales

MONTFERRIER-SUR-LEZ

Lycée privé St Joseph

Pierre Rouge,
Internat garçons

Diplômes préparés

Bac ES
Bac L
Bac S (SSI + SVT)
Bac STI2D Systeme d'information et numérique

Langues vivantes

- LV1 : allemand, anglais
- LV2 : allemand, anglais, espagnol

Section particulière

- Section européenne : espagnol

Options facultatives

- Education physique et sportive
- LV3 : anglais

Enseignements d'exploration en 2^{de}

● Création et innovation technologiques
● Littérature et société ● Méthodes et pratiques scientifiques ● Principes fondamentaux de l'économie et de la gestion ● Sciences de l'ingénieur ● Sciences économiques et sociales

MONTPELLIER

Lycée privé Nevers,

Accessibilité handicapés

Diplômes préparés

Bac ES
Bac L
Bac S
Bac S SVT
Bac STMG ressources humaines et communication
Bac STMG gestion et finance
Bac STMG mercatique (marketing)

Langues vivantes

- LV1 : allemand, anglais, espagnol
- LV2 : allemand, anglais, espagnol

Sections particulières

- Sections européennes : espagnol
- Internat en STMG

Options facultatives

- LV3 : Italien, japonais
- Arts plastiques - Latin - Grec ancien

Enseignements d'exploration en 2^{de}

● LV3 : italien, japonais ● Création et activités artistiques (arts visuels, arts du spectacle) ● Langues et cultures de l'antiquité (latin, grec) ● Littérature et société ● Méthodes et pratiques scientifiques ● Principes fondamentaux de l'économie et de la gestion ● Sciences économiques et sociales

MONTPELLIER

Lycée privé Notre-Dame de la Merci,

Accessibilité handicapés
Internat filles

Diplômes préparés

Bac ES
Bac L
Bac S
Bac S (SVT)
Bac ST2S
Préparation concours commun d'entrée en 1^{ère} année des Instituts d'Etudes Politiques

Langues vivantes

- LV1 : allemand, anglais, espagnol
- LV2 : allemand, anglais, espagnol, chinois
- LV3 : chinois

Sections particulières

- Sections européennes : espagnol, anglais

Options facultatives

- Arts plastiques - Musique - Grec ancien
- Latin

Enseignements d'exploration en 2^{de}

● Création et activités artistiques (arts visuels) ● Informatique et création numérique ● Littérature et société ● Méthodes et pratiques scientifiques ● Santé et social ● Sciences économiques et sociales ● Sciences et laboratoire

MONTPELLIER

Section générale et technologique du LP privé Turgot,

Accessibilité handicapés

Diplôme préparé

Bac ST2S

Langues vivantes

- Anglais, espagnol

MONTPELLIER

Lycée privé Rabelais,

Accessibilité handicapés

Diplômes préparés

Bac ES
Bac L
Bac S
Bac S SVT
Bac STMG mercatique (marketing)

Langues vivantes

- LV1 : allemand, anglais, espagnol, italien
- LV2 : allemand, anglais, espagnol, italien

Enseignements d'exploration en 2^{de}

● LV3 : italien, allemand ● Méthodes et pratiques scientifiques
● Principes fondamentaux de l'économie et de la gestion ● Sciences économiques et sociales

PÉZENAS

Lycée agricole privé Bonne Terre,

Accessibilité handicapés
Internat garçons-filles

Diplômes préparés

Bac STAV option production
Bac STAV option services

Langues vivantes

- LV1 : anglais, espagnol
- LV2 : anglais, espagnol

Options facultatives

- Hippologie et équitation - Pratiques professionnelles - Pratiques sociales et culturelles
- Section Football

Enseignements d'exploration en 2^{de}

● Ecologie, agriculture, territoire et développement durable ● Sciences économiques et sociales



© Onisep Montpellier



SÈTE**Lycée privé Saint-Joseph,***Accessibilité handicapés***Diplômes préparés**

Bac ES

Bac L

Bac S

Bac S (SVT)

Bac STMG gestion et finance

Bac STMG mercatique (marketing)

Langues vivantes

- LV1 : allemand, anglais, espagnol

- LV2 : allemand, anglais, espagnol, italien

Section particulière

- Section européenne : anglais

Options facultatives

- LV3 : Chinois, Italien

- Arts : Arts plastiques - Latin

- Grec ancien

Enseignements d'exploration en 2^{de}

● LV3 : chinois

● Langues et cultures de l'Antiquité (latin, grec)

● Création et activités artistiques

● Littérature et société ● Méthodes et pratiques scientifiques ● Principes fondamentaux de l'économie et de la gestion ● Sciences économiques et sociales

48 Lozère**LANGOGNE****Ensemble scolaire privé Saint Pierre-Saint Paul,***Accessibilité handicapés*

Internat garçons-filles

Diplômes préparés

Bac ES

Bac S

Bac S SVT

Bac STD2A

Langues vivantes

- LV1 : anglais, espagnol

- LV2 : anglais, espagnol, occitan

Options facultatives

- Education physique et sportive

- Latin - LV3 : occitan

- Arts

Enseignements d'exploration en 2^{de}

● Création et Culture Design ● Principes fondamentaux de l'économie et de la gestion ● Sciences de l'ingénieur ● Sciences économiques et sociales ● Sciences et laboratoire ● Méthodes et pratiques scientifiques

MARVEJOLS**Lycée d'enseignement agricole privé Terre Nouvelle,**

Internat garçons-filles

Diplôme préparé

Bac STAV production

Langues vivantes

Anglais, Espagnol

Options facultatives

- Pratiques professionnelles

- Pratiques sociales et culturelles

Enseignements d'exploration en 2^{de}

● Ecologie, agronomie, territoire, développement durable ● Sciences économiques et sociales

MARVEJOLS**Lycée polyvalent privé Saint-Joseph,***Accessibilité handicapés*

internat filles et garçons

dans l'établissement

Diplômes préparés

Bac ES

Bac L

Bac S

Bac ST2S

Langues vivantes

- LV1 : allemand, anglais, espagnol

- LV2 : allemand, anglais, espagnol

Section particulière

- Section européenne : anglais

Options facultatives

- Arts : Arts plastiques - Théâtre

- Education physique et sportive

- LV3 : allemand

Enseignements d'exploration en 2^{de}

● Création et activités artistiques (arts du spectacle) ● Littérature et société ● Méthodes et pratiques scientifiques ● Principes fondamentaux de l'économie et de la gestion ● Santé et social ● Sciences économiques et sociales

MENDE**Lycée privé Notre-Dame,***Accessibilité handicapés (externat)*

Internat garçons-filles

Diplômes préparés

Bac ES

Bac L

Bac S (SVT, Maths, Physique)

Bac STMG communication et gestion des ressources humaines

Bac STMG gestion et finance

Bac STL biotechnologies

Bac ST2S (+ classe d'adaptation)

Langues vivantes

- LV1 : allemand, anglais, espagnol, portugais

- LV2 : allemand, anglais, espagnol, portugais

Sections particulières

- Section européenne : anglais

- Section sportive : hand-ball

Options facultatives

- LV3 : allemand, anglais, espagnol, portugais, Occitan

- Arts plastiques - Musique - Cinéma audiovisuel

Enseignements d'exploration en 2^{de}

● LV3 : portugais ● Biotechnologies ● Education physique et sportive ● Littérature et société ● Méthodes et pratiques scientifiques ● Principes fondamentaux de l'économie et de la gestion ● Santé et social ● Sciences économiques et sociales ● Sciences et laboratoire

SAINT-CHÉLY-D'APCHER**Lycée privé Sacré-Coeur,***Accessibilité handicapés*

Internat garçons-filles

Diplômes préparés

Bac technologique Sciences

et technologies de l'hôtellerie

et de la restauration

Bac ES

Classe de seconde spécifique2^{de} techno "Sciences et technologies de l'hôtellerie et de la restauration"**Langues vivantes**

- LV1 : anglais

- LV2 : allemand, espagnol

Enseignements d'exploration en 2^{de}

● LV3 : chinois

● Principes fondamentaux de l'économie et de la gestion ● Sciences économiques et sociales ● Sciences et laboratoire

66 Pyrénées-Orientales**PERPIGNAN****Lycée privé Notre-Dame du Bon Secours,***Accessibilité handicapés*

Hébergement organisé hors établissement

Diplômes préparés

Bac ES

Bac L

Bac S (options SVT ou SI)

Bac STMG ressources humaines

et communication

Bac STMG gestion et finance

Bac STMG mercatique (marketing)

Bac STL spécialité biotechnologie

Bac ST2S

Langues vivantes

- LV1 : allemand, anglais, espagnol

- LV2 : allemand, anglais, catalan, espagnol

Section particulière

- Section européenne : anglais, espagnol

Options facultatives

- LV3 : Allemand, Catalan, Chinois

- Arts : Arts plastiques - Musique

- Cinéma audiovisuel

- Grec ancien - Latin

Enseignements d'exploration en 2^{de}

● LV3 : Allemand, Catalan

● Biotechnologies

● Création et activités artistiques : arts visuels et arts du son

● Langues et cultures de l'Antiquité (latin, grec) ● Littérature et société

● Méthodes et pratiques scientifiques

● Principes fondamentaux de l'économie et de la gestion

● Santé et social

● Sciences de l'ingénieur

● Sciences économiques et sociales

● Sciences et laboratoire

PERPIGNAN**Lycée privé Saint-Louis de Gonzague,**

Internat garçons-filles

Diplômes préparés

Bac ES

Bac L

Bac S

Langues vivantes

- LV1 : allemand, anglais,

espagnol

- LV2 : allemand, anglais,

espagnol

Options facultatives

- LV3 : Catalan, chinois

- Arts plastiques - Théâtre - latin

Enseignements d'exploration en 2^{de}

● Langues

et cultures de l'Antiquité (latin)

● Littérature et société

● Sciences économiques et sociales

● Méthodes et pratiques

scientifiques

PERPIGNAN**Lycée privé Sainte-Louise de Marillac,***Accessibilité handicapés*

Internat garçons

Diplômes préparés

Bac STI2D systèmes d'information et numérique

Bac STI2D énergies et environnement

Bac STI2D architecture et construction

Langues vivantes

- LV1 : anglais, espagnol

- LV2 : anglais, espagnol

Option facultative

- Education physique et sportive

Enseignements d'exploration en 2^{de}

● Création et innovation technologiques

● Principes fondamentaux de l'économie et de la gestion

● Sciences de l'ingénieur

● Sciences économiques et sociales

SAINT CYPRIEN**Lycée privé Saint Pierre de la Mer***Accessibilité handicapés***Diplômes préparés**

Bac S

Bac ES

Langues vivantes

- LV1 : anglais, espagnol

- LV2 : anglais, espagnol

Sections particulières

- Section européenne : anglais

- Options facultatives

- Latin

Enseignements d'exploration en 2^{de}

● Méthodes et pratiques scientifiques

● Sciences Economiques et Sociales



Élèves en situation de handicap

Il est important d'anticiper vos choix d'orientation et de vous poser les bonnes questions pour trouver les formations et les établissements qui répondent à vos besoins éducatifs particuliers. Pour vous aider, huit questions-réponses.

© Tashit Deleak/istock.com

Que recouvre la situation du handicap ?

La notion de handicap évoque un déficit, des limitations, mais surtout les conséquences sur la vie sociale des personnes. De ce fait, un élève présentant des troubles des apprentissages ou atteint d'une maladie chronique, par exemple, peut voir sa situation de handicap reconnue comme telle par la CDAPH (Commission des droits et de l'autonomie des personnes handicapées) qui siège à la MDPH (maison départementale des personnes handicapées), et ainsi bénéficier d'aménagements tout au long de sa scolarité.

Quels sont les droits d'un élève en situation de handicap ?

La loi affirme le principe de l'école inclusive pour tous, sans aucune distinction. De plus en plus d'élèves en situation de handicap sont scolarisés en milieu scolaire ordinaire. Désormais, ce ne sont pas les élèves qui s'adaptent à l'école, mais l'environnement scolaire qui s'adapte aux spécificités de chaque parcours. Le PPS (projet personnalisé de scolarisation), notifié par la CDAPH (Commission des droits et de l'autonomie des personnes handicapées), et avec l'accord de la famille, définit un certain nombre d'aides. Il intègre le projet d'orientation de l'élève, ainsi que les aménagements nécessaires à la compensation de son handicap.

Quelles aides au lycée ?

Un élève en situation de handicap peut bénéficier : d'aides humaines (auxiliaire de vie scolaire, interprète en langue des signes) ; d'aides techniques (prêt de matériel pédagogique adapté, ordinateur avec synthèse vocale, par exemple) ; de séances de rééducation, effectuées sur place, par des professionnels du service de soins à domicile ; d'aménagements des conditions pour passer les examens. De plus, il peut être dispensé de certains cours ou recevoir des enseignements adaptés, par exemple en EPS (éducation physique et sportive).

Qu'est-ce qu'une Ulis ?

Lorsque la scolarisation en milieu ordinaire n'est pas possible, l'élève peut être orienté en Ulis (unité localisée pour l'inclusion scolaire) au sein du lycée. Ces dispositifs scolarisent des élèves en situation de handicap (troubles visuels, auditifs, moteurs, des fonctions cognitives ou mentales, troubles spécifiques du langage et des apprentissages, troubles envahissants du développement ou troubles multiples associés). Les élèves, en effectifs réduits, sont regroupés au sein de l'Ulis quand les objectifs d'apprentissage requièrent des modalités adaptées. Les élèves suivent également des enseignements en classe ordinaire. La discipline et le niveau d'enseignement sont définis en fonction de leur PPS afin de répondre à leurs besoins. Pour savoir s'il existe une Ulis près de chez vous, consultez www.onisep.fr/handicap, recherche thématique « Une structure handicap ».



Pour en savoir plus

> consultez www.onisep.fr/Formation-et-handicap

Après une 3^e en Ulis, quelles poursuites d'études ?

Après avoir pris l'avis de ses professeurs, selon ses goûts, ses intérêts et ses capacités d'autonomie, l'enseignant référent pour la scolarisation des élèves en situation de handicap pourra proposer plusieurs possibilités. Par exemple :

- entrer dans un dispositif Ulis lycée ;
- entrer en lycée professionnel dans une classe de préparation au CAP ;
- suivre une formation en alternance dans un CFA (centre de formation d'apprentis), éventuellement adapté aux personnes handicapées ;
- poursuivre une formation préprofessionnelle et professionnelle au sein d'un IME (institut médico-éducatif) ou d'une SIPFP (section d'initiation et de première formation professionnelle).

Ces différentes propositions seront discutées lors d'une réunion de l'équipe de suivi de la scolarisation, puis soumises à la CDAPH (Commission des droits et de l'autonomie des personnes handicapées).

Quels sont les interlocuteurs ?

Enseignants référents pour la scolarisation des élèves en situation de handicap, médecins de l'Éducation nationale et bien sûr MDPH (maisons départementales des personnes handicapées) sont les interlocuteurs et structures incontournables. L'enseignant référent est chargé de la mise en œuvre et de l'évaluation du PPS (projet personnalisé de scolarisation). Il fait aussi le lien entre la famille de l'élève, l'équipe éducative et la MDPH.

Stages, apprentissage : quels aménagements ?

Outre les aménagements de la scolarité et des examens, il existe aussi des dispositions spécifiques relatives aux stages et aux formations suivies en alternance. Il est possible, à partir de 16 ans, de demander à bénéficier de la RQTH (reconnaissance de la qualité de travailleur handicapé). Par ailleurs, l'apprenti bénéficiant de la RQTH peut souscrire un contrat d'apprentissage aménagé.

Dans certains CFA (centres de formation d'apprentis), un référent accueille et informe les jeunes en situation de handicap. Des aménagements de la scolarité, des aides pédagogiques et un accompagnement pour trouver un employeur sont possibles. L'Agefiph (Association de gestion du fonds pour l'insertion professionnelle des personnes handicapées) et le FIPHFP (Fonds pour l'insertion des personnes handicapées dans la fonction publique) financent des aides techniques et humaines pour l'adaptation du poste de travail.

Qu'est-ce qu'un PAP ?

Le PAP (plan d'accompagnement personnalisé) est un dispositif d'accompagnement pédagogique qui répond aux besoins des élèves présentant des troubles des apprentissages, et pour lesquels des adaptations et aménagements pédagogiques sont nécessaires. Élaboré à la demande de la famille ou de l'équipe éducative, le PAP est mis en place par le chef d'établissement et sur avis du médecin de l'Éducation nationale. Mis en œuvre par les enseignants, le PAP est révisé tous les ans et accompagne l'élève tout au long de sa scolarité.



Public

Aude 11

• **Lycée professionnel Charles Cros**
Carcassonne
Tél. : 04 68 25 63 63
Spécificité(s) : TFC : troubles des fonctions cognitives ou mentales

• **LPO Louise Michel**
Narbonne
Tél. : 04 68 32 84 50
Spécificité(s) : troubles de la fonction auditive / troubles des fonctions motrices (dont les troubles dyspraxiques) / troubles de la fonction visuelle / troubles multiples associés / troubles envahissants du développement (dont l'autisme) / TFC : troubles des fonctions cognitives ou mentales + TSLA : troubles spécifiques du langage et des apprentissages

Gard 30

• **Lycée Jean-Baptiste Dumas (voie générale et technologique)**
Alès
Tél. : 04 66 78 23 23
Spécificité(s) : TFC : troubles des fonctions cognitives ou mentales

• **Lycée Albert Einstein (voie professionnelle)**
Bagnols-sur-Cèze
Tél. : 04 66 90 42 00
Spécificité(s) : troubles divers

• **Lycée Frédéric Mistral**
Nîmes
Tél. : 04 66 04 72 72
Spécificité(s) : TFC : troubles des fonctions cognitives ou mentales

• **Lycée professionnel Gaston Darboux**
Nîmes
Tél. : 04 66 62 90 30
Spécificité(s) : TFC : troubles des fonctions cognitives ou mentales

• **Lycée professionnel Voltaire**
Nîmes
Tél. : 04 66 28 76 76
Spécificité(s) : troubles des fonctions cognitives ou mentales (dont les troubles du langage écrit et de la parole)

Hérault 34

• **Lycée Jean Moulin (voie professionnelle)**
Béziers
Tél. : 04 67 35 59 23
Spécificité(s) : troubles envahissants du développement (dont l'autisme) / TFC : troubles des fonctions cognitives ou mentales

• **Lycée Victor Hugo (voie générale et technologique)**
Lunel
Tél. : 04 99 13 70 30
Spécificité(s) : TFC : troubles des fonctions cognitives ou mentales

• **Établissement régional d'enseignement adapté Jean-Jacques Rousseau**
Montpellier
Tél. : 04 67 10 41 41
Spécificité(s) : TFC : troubles des fonctions cognitives ou mentales

• **Lycée polyvalent Georges-Frêche**
Montpellier
Tél. : 04 67 13 05 05
Spécificité(s) : TFC : troubles des fonctions cognitives ou mentales

• **Lycée Jean Mermoz (voie générale et technologique)**
Montpellier
Tél. : 04 67 20 60 00
Spécificité(s) : troubles des fonctions motrices (dont les troubles dyspraxiques) TMA : troubles multiples associés (pluri handicap ou maladie invalidante)

• **Lycée professionnel Jules Ferry**
Montpellier
Tél. : 04 67 10 74 01
Spécificité(s) : TFC : troubles des fonctions cognitives ou mentales

• **Lycée professionnel Mendès France**
Montpellier
Tél. : 04 67 13 35 00
Spécificité(s) : TFC : troubles des fonctions cognitives ou mentales

• **Lycée professionnel Charles Alliès**
Pézenas
Tél. : 04 67 90 44 20
Spécificité(s) : TFC : troubles des fonctions cognitives ou mentales

• **Lycée Irène et Frédéric Joliot-Curie**
Sète
Tél. : 04 67 18 66 66
Spécificité(s) : TFC : troubles des fonctions cognitives ou mentales

• **Lycée des métiers Charles de Gaulle**
Sète
Tél. : 04 67 46 73 00
Spécificité(s) : TFC : troubles des fonctions cognitives ou mentales

Lozère 48

• **Lycée général et technologique Emile Peytavin**
Mende
Tél. : 04 66 49 18 66
Spécificité(s) : troubles de la fonction auditive / troubles des fonctions motrices (dont les troubles dyspraxiques) / troubles de la fonction visuelle / troubles multiples associés / troubles envahissants du développement (dont l'autisme) / TFC : troubles des fonctions cognitives ou mentales + TSLA : troubles spécifiques du langage et des apprentissages

• **Lycée professionnel Emile Peytavin**
Mende
Tél. : 04 66 49 18 66
Spécificité(s) : troubles de la fonction auditive / troubles des fonctions motrices (dont les troubles dyspraxiques) / troubles de la fonction visuelle / troubles multiples associés / troubles envahissants du développement (dont l'autisme) / TFC : troubles des fonctions cognitives ou mentales + TSLA : troubles spécifiques du langage et des apprentissages

Pyrénées-Orientales 66

• **Lycée Rosa Luxemburg (voie générale et technologique)**
Canet-en-Roussillon
Tél. : 04 68 73 72 01
Spécificité(s) : troubles des fonctions motrices (dont les troubles dyspraxiques)

• **Lycée Aristide Maillol (voie générale et technologique)**
Perpignan
Tél. : 04 68 52 65 65
Spécificité(s) : troubles des fonctions motrices (dont les troubles dyspraxiques) troubles des fonctions cognitives ou mentales (dont les troubles spécifiques du langage écrit et de la parole) troubles envahissants du développement (dont l'autisme) troubles de la fonction auditive troubles de la fonction visuelle

• **Lycée Pablo Picasso (voie générale et technologique)**
Perpignan
Tél. : 04 68 50 04 13
Spécificité(s) : troubles de la fonction visuelle

• **CCI SUD Formation - CFA Languedoc Roussillon Établissement de Perpignan**
Perpignan
Tél. : 04.68.56.62.20
Spécificité(s) : TFC : troubles des fonctions cognitives ou mentales + TSLA : troubles spécifiques du langage et des apprentissages
TMA : troubles multiples associés (pluri handicap ou maladie invalidante)

Privé sous contrat

Aude 11

• **Institut privé agricole Saint-Joseph**
Limoux
Tél. : 04 68 74 60 00
Spécificité(s) : troubles des fonctions motrices (dont les troubles dyspraxiques) / TFC : troubles des fonctions cognitives ou mentales + TSLA : troubles spécifiques du langage et des apprentissages

Gard 30

• **Lycée privé Bellevue**
Alès
Tél. : 04 66 30 11 77
Spécificité(s) : TFC : troubles des fonctions cognitives ou mentales + TSLA : troubles spécifiques du langage et des apprentissages

• **Lycée professionnel Sainte-Marie**
Bagnols-sur-Cèze
Tél. : 04 66 39 58 39
Spécificité(s) : TFC : troubles des fonctions cognitives ou mentales

• **Lycée privé Emmanuel d'Alzon (voie générale et technologique)**
Nîmes
Tél. : 04 66 04 93 00
Spécificité(s) : TFC : troubles des fonctions cognitives ou mentales

• **Lycée privé Saint-Vincent de Paul (voie professionnelle)**
Nîmes
Tél. : 04 66 36 50 90
Spécificité(s) : troubles des fonctions motrices (dont les troubles dyspraxiques) / TFC : troubles des fonctions cognitives ou mentales + TSLA : troubles spécifiques du langage et des apprentissages

Hérault 34

• **Institut Saint-Hilaire institut médico-professionnel**
Florensac
Tél. : 04 67 77 00 01
Spécificité(s) : TFC : troubles des fonctions cognitives ou mentales + TSLA : troubles spécifiques du langage et des apprentissages



Les sections sportives

Les sections sportives scolaires

Elles offrent à **des élèves motivés** un complément de pratique sportive approfondie de niveau départemental voire régional et donnent la possibilité d'atteindre un haut niveau dans une discipline donnée. Elles permettent de concilier études et pratiques sportives renforcées. Depuis 1996, elles remplacent les anciennes sections sport études.

Le secteur de recrutement est local. Il peut être départemental ou régional s'il s'agit d'une section sportive scolaire de la filière sportive régionale. **L'inscription dans ces sections** relève de chaque **établissement**. Elle est traitée dans le respect de la carte scolaire. Des aménagements sont possibles, sous l'autorité du recteur d'académie. Pour candidater, vous devez retirer un dossier dans l'établissement correspondant dès le deuxième trimestre de l'année en cours.



© Onisep

Filières sportives de haut niveau

Les Pôles Espoirs (Cros et Sabatier à Carcassonne, Daudet à Nîmes, Joffre à Montpellier) concernent de jeunes sportifs compétiteurs susceptibles d'entrer en équipe de France. Le secteur de recrutement est régional ou interrégional.

Les Pôles France Jeunes sont destinés à un public scolarisé de la seconde à la terminale. Ils constituent une étape intermédiaire entre le Pôle Espoirs et le Pôle France.

Les Pôles France accueillent des sportives et sportifs de haut niveau concourant au niveau national et international. Le secteur de recrutement est national.

Pour de plus amples renseignements, contacter la DRJSCS (Direction Régionale Jeunesse Sports et Cohésion Sociale - DRJSCS34-SPORTS@drjscs.gouv.fr) ou le CREPS - site de Montpellier : 04 67 61 05 22 - site de Font Romeu : 04 68 30 86 60.

Ces pôles permettent aux sportifs et aux sportives de haut niveau de continuer leur scolarité (secondaire, supérieure, technique, technique ou professionnelle) tout en suivant un entraînement de haut niveau.

Liste des sections sportives de lycées

Aude - 11	<ul style="list-style-type: none"> • Football 	Pyrénées-Orientales - 66
<ul style="list-style-type: none"> • Équitation / Football Lycée Public Jean Durand (voie générale et technologique) - Castelnaudary	Lycée Public Jean Moulin (voie générale et technologique) - Béziers Lycée Privé d'enseignement agricole Bonne terre - Pézenas	<ul style="list-style-type: none"> • Athlétisme / Combiné nordique / Équitation / Escalade / Football / Hockey sur glace / Lutte sportive / Parapente / Patinage artistique / Pentathlon / Ski alpin / Ski de fond / Surf alpin / Triathlon et vol libre Lycée Public climatique et sportif Pierre de Coubertin (voie générale et technologique) - Font-Romeu-Odeillo-Via
<ul style="list-style-type: none"> • Plongée Lycée professionnel agricole Martin Luther King, centre Pierre Reverdy - Carcassonne	<ul style="list-style-type: none"> • Football, Rugby, Triathlon Lycée Victor Hugo - Lunel	<ul style="list-style-type: none"> • Basket Lycée Public Jean Lurçat (voie générale et technologique) - Perpignan
<ul style="list-style-type: none"> • Rugby Lycée Public d'enseignement général et technologique agricole Charlemagne - Carcassonne Lycée Charles Cros Carcassonne (pôle espoir rugby à 13) Public Lycée Public Louise Michel - Narbonne	<ul style="list-style-type: none"> • Rugby Lycée Public Jean Mermoz (voie générale et technologique) - Montpellier LPA Charles Marie de la Condamine - Pézenas	<ul style="list-style-type: none"> • Football (arbitre) / Natation sportive synchro / Voile Lycée Public Rosa Luxembourg (voie générale et technologique) - Canet-en-Roussillon
Gard - 30	<ul style="list-style-type: none"> • Waterpolo (Section sportive expérimentale) - Sète Lycée Public Joliot-Curie	<ul style="list-style-type: none"> • Rugby Lycée Public Déodat de Séverac (voie générale et technologique) - Céret Lycée Public Aristide Maillol (voie générale et technologique) - Perpignan Lycée Public Charles Renouvier (voie générale et technologique) - Prades Lycée d'enseignement général et technologique agricole Garcia Lorca - Thèze
<ul style="list-style-type: none"> • Rugby / Volley-ball Lycée Public d'enseignement général, technologique et professionnel agricole Marie Durand Rodilhan	Lozère - 48	
Hérault - 34	<ul style="list-style-type: none"> • Activités physiques pleine nature et spéléologie Lycée Emile Peytavin Mende (voie générale et technologique).	
<ul style="list-style-type: none"> • Activités physiques pleine nature Lycée Public d'enseignement général et technologique agricole Frédéric Bazille - Montpellier	<ul style="list-style-type: none"> • Équitation LEGTPA Public de la Lozère site Rabelais - Saint-Chély - d'Apcher	
<ul style="list-style-type: none"> • Aviron, planche à voile ou voile habitable Lycée Privé sous contrat La Merci Littoral (voie générale et technologique) - La Grande Motte	<ul style="list-style-type: none"> • Rugby • Football • VTT • Handball Lycée Privé sous contrat Notre-Dame (voie générale, technologique et professionnelle) - Mende	
<ul style="list-style-type: none"> • Équitation LEAP Bonne Terre - Pézenas		

Les métiers du sport concernent l'animation, l'encadrement, l'entraînement, la compétition. Zoom sur les différents diplômes du ministère de la ville, de la jeunesse et des sports : BAPAAT, BRJEPS, DEJEPS, DESJEPS qui forment une partie des professionnels de ce secteur. Retrouvez les différents lieux de formation dans l'académie de Montpellier.

<http://www.onisep.fr/Mes-infos-regionales/Languedoc-Roussillon/Se-former-dans-ma-region/Sport-diplomes-de-la-filiere-sport-et-animation>

LES SECTIONS LINGUISTIQUES

internationales - européennes et orientales - binationales - régionales.

Les sections internationales

Elles accueillent quatre types d'élèves : des élèves d'origine étrangère résidant en France ; des élèves français ayant été scolarisés à l'étranger ; des élèves issus de familles mixtes ; et enfin quelques élèves très motivés. Sélection draconienne, les élèves inscrits doivent parler couramment la langue étudiée. Quatre heures de l'emploi du temps sont réservées à l'enseignement de langue et littérature étrangère. Ces sections conduisent au bac « option internationale » pour les séries générales.

Espagnol : lycée Joffre Montpellier **Anglo Américain** : lycée polyvalent Jules Guesde Montpellier **Chinois** : lycée polyvalent Jules Guesde Montpellier

Les sections européennes et orientales



Les sections européennes ou de langues orientales sont ouvertes aux collégiens et aux lycéens des voies générale, technologique et professionnelle. Ces élèves motivés sont généralement accueillis **dès la 4^e**. Quelques sections accueillent les élèves dès la 6^e. Cependant, certains élèves peuvent rejoindre le dispositif en seconde.

Ces sections ont pour objectif de favoriser la maîtrise avancée d'une langue vivante par les élèves (arriver à un niveau proche du bilinguisme) et de favoriser l'ouverture à la culture du pays. Au collège et au lycée, **des activités culturelles et d'échanges sont organisées**, visant à faire acquérir aux élèves une connaissance approfondie de la culture du ou des pays dans lesquels est parlée la langue de la section. Au lycée, une ou plusieurs disciplines non linguistiques (DNL) sont totalement ou partiellement enseignées dans la langue étudiée.

Sections orientales japonais : lycée polyvalent Jules Guesde Montpellier

Au collège et en lycée général et technologique, les sections européennes existent pour les langues suivantes :

- allemand
- anglais
- espagnol
- italien
- néerlandais
- portugais
- russe

Pour trouver les sections européennes des sections générales et technologiques de de l'académie de Montpellier, se reporter aux pages 49 à 59 du guide, chapitre « Les établissements, leurs formations par département. »

En lycée professionnel, des sections européennes sont ouvertes dans les langues suivantes :

- allemand
- anglais
- espagnol
- italien

Voir tableaux page 65 du guide.

Les sections binationales

La formation dispensée dans les sections binationales a pour objet l'acquisition et l'approfondissement de l'aptitude à la communication dans la langue de la section, ainsi que l'acquisition et l'approfondissement de la connaissance de la civilisation du pays partenaire. Elles permettent une double certification européenne.

Section ABIBAC



L'Abibac permet d'obtenir en un examen deux diplômes différents : le baccalauréat français et l'Abitur allemand. Les candidats doivent d'abord obtenir le baccalauréat français avant d'obtenir l'Abitur. Par conséquent, vous pouvez avoir les 2 diplômes ou uniquement le baccalauréat si vous ne réussissez pas les épreuves en allemand, mais jamais l'Abitur seul.

Section ESABAC

Double délivrance du baccalauréat français et de son équivalent italien.

Section BACHIBAC

Double délivrance du baccalauréat français et de son équivalent espagnol.

ABIBAC  Allemagne	Lycée Clemenceau à Montpellier Lycée Daudet à Nîmes Lycée Docteur Lacroix à Narbonne	BACHIBAC  Espagne	Lycée Jules Guesde à Montpellier Lycée F. Arago à Perpignan Lycée Albert Camus à Nîmes Lycée Jacques Prévert à St Christol lez Alès	ESABAC  Italie	Lycée Jules Guesde à Montpellier
---	--	---	--	---	----------------------------------

Les langues régionales/le catalan - l'occitan



Possibilité d'apprendre le catalan dans les Pyrénées-Orientales (Perpignan) ; l'occitan dans l'Aude dans le Gard (Nîmes), l'Hérault (Lodève, Castelnau le Lez) et en Lozère (Langogne, St-Chely d'Apcher, Mende).

IMPORTANT : certaines sections font l'objet d'un recrutement particulier ; des modalités de sélection (tests, entretiens) s'ajoutent à la procédure d'orientation. Se renseigner auprès de l'établissement.

Zoom sur les sections européennes en lycées ou sections professionnels

bac pro	Sections Euro Allemand	Sections Euro Anglais	Sections Euro Espagnol
Aude		LP C. Cros - Carcassonne Lycée Jean Durand - Castelnaudary LPO Louise Michel - Narbonne (bac pro technicien d'usinage, bac pro gestion-administration et bac pro commerce)	LP C. Cros - Carcassonne LPO Louise Michel - Narbonne (pour le bac pro Maintenance des équipements industriels et bac pro gestion administration)
Gard		LP privé Cévenol - Alès (bac pro gestion-administration) LP Dumas - Alès Lycée Einstein - Bagnols sur Cèze LP P Langevin - Beaucaire (pour le bac pro commerce) LP G. Darboux - Nîmes LP J. Raimu - Nîmes (section MVP) LP privé de la CCI - Nîmes LP privé St Vincent de Paul - Nîmes LP Marie Curie - St Jean du Gard SEP J. Prévart - St Christol lez Alès (bac pro commerce et bac pro vente) LP Voltaire - Nîmes Legta Marie Durand - Rodilhan LP Georges Guynemer (+section internationale) - Uzès (bac pro Artisanat et métiers d'art option tapissier d'ameublement et bac pro métier des arts de la pierre)	LP Dumas - Alès Lycée Einstein - Bagnols sur Cèze LP privé Ste Marie - Bagnols sur Cèze LP P. Langevin - Beaucaire (pour le bac pro commerce) LP J. Raimu - Nîmes (section MVP) LP privé St Vincent de Paul - Nîmes LP F. Mistral - Nîmes LP privé de la CCI - Nîmes LP Voltaire - Nîmes LP G. Darboux - Nîmes Legta Marie Durand - Rodilhan SEP J. Prévart - St Christol lez Alès (bac pro commerce et bac pro vente) LP Marie Curie - St Jean du Gard
Hérault	LP Frêche - Montpellier (bac pro cuisine et bac pro commercialisation et services en restauration) LP Charles de Gaulle - Sète	LP privé sacré-coeur - Béziers (sections tertiaires) LP Jean Moulin - Béziers (bac pro commercialisation et services en restauration et bac pro cuisine) LP Champollion - Lattes LP privé la Merci Littoral - La Grande Motte (bac pro Commerce) LP Jules Ferry - Montpellier (bac pro Commerce) LP Frêche - Montpellier (bac pro cuisine et bac pro commercialisation et services en restauration) Lycée J. Guesde - Montpellier (bac pro commerce et bac pro gestion-administration) Lycée Nevers - Montpellier LP Mendès France - Montpellier (tertiaire + électrotechnique) Legta Frédéric Bazille - Montpellier LP C. Alliès - Pézenas (commerce, vente) LP Charles de Gaulle - Sète (Gestion - administration, cuisine et commercialisation, restauration, service) LP Irène et Frédéric Joliot Curie - Sète (bac pro MEI, SEN, MVA)	LP Jean Moulin - Béziers (bac pro commercialisation et services en restauration et bac pro cuisine) LP Pompidou - Castelnaudary (pour bac pro Commerce) LP Feuillade - Lunel (pour bacs pro commerce ARCU et GEA) LP Jules Ferry - Montpellier (pour bacs pro commerce) LP Frêche - Montpellier (bac pro cuisine et commercialisation et bac pro services en restauration) Lycée J. Guesde - Montpellier (bac pro commerce et bac pro gestion-administration) Legta Frédéric Bazille - Montpellier LPA - Castelnaudary Le Lez LP Mendès France - Montpellier (bac pro : MVA option voitures particulières et bac pro EEEC, logistique) Lycée Nevers - Montpellier (bac pro commerce et bac pro gestion-administration) LP C. Alliès - Pézenas (gestion-administration) LP Charles de Gaulle - Sète (accueil, commerce et vente, cuisine, et commercialisation, restauration, service) LP Jacques Brel - St Pons de Thomières
Lozère		Legta Louis Pasteur - La Canourgue	Legta Louis Pasteur - La Canourgue
Pyrénées-Orientales		Lycée Christian Bourquin - Argelès sur Mer Lycée J. Lurçat - Perpignan	Lycée Christian Bourquin - Argelès sur Mer LP Alfred Sauvy - Villeneuve dels Monts (bac pro technicien d'études du bâtiment) LP Ste Louise de Marillac - Perpignan LP Charles Blanc - Perpignan Lycée J. Lurçat - Perpignan LP Déodat de Séverac - Céret (commerce) Lycée d'enseignement général et technologique agricole Garcia Lorca - Thézac LPA - Rivesaltes

INFO +

Partir à l'étranger

Partir étudier à l'étranger, choisir un séjour linguistique, trouver un stage, ne sont pas des décisions faciles à prendre. Des appréhensions sur le coût, le niveau en langues requis, la solitude... mais aussi le manque d'informations ? N'hésitez plus, consultez notamment :

Ma voie pro Europe <http://mavoieproeurope.onisep.fr/contacts-en-region/> et sa déclinaison régionale : <http://mavoieproeurope.onisep.fr/contacts-en-region/languedoc-roussillon/> ainsi que **Plotéus**, un portail sur les possibilités d'études et de formation en Europe.

Il contient des informations sur 33 pays en différentes langues. <http://www.etudiationsaletranger.fr/actualites-etudier-a-l-etranger/le-portail-d-information-plotéus-pour-les-etudes-a-l-etranger>



Des sites à consulter sur le Net !

• **Site de la fonction publique**
www.fonction-publique.gouv.fr

• **Centre national de la fonction publique territoriale**
www.cnfpt.fr

• **Académie de Montpellier**
www.ac-montpellier.fr

• **Enseignement à distance (CNED)**
www.cned.fr

• **Maisons départementales des personnes handicapées (MDPH)**
www.mdph.fr

• **CRIJ**
Centre régional information jeunesse du Languedoc-Roussillon
www.crij-montpellier.com

• **Armées**
www.defense.gouv.fr/air
www.defense.gouv.fr/terre
www.defense.gouv.fr/marine
www.marine-marchande.net

• **Gendarmerie nationale**
www.defense.gouv.fr/gendarmerie

Apprentissage

• **L'apprentissage avec la Région Languedoc-Roussillon**
www.laregion.fr/96-1-apprentissage.htm

• **La bourse de l'apprentissage en Languedoc-Roussillon**
www.apprentissagelr.fr

Agriculture, environnement

• **Chambre régionale d'agriculture du Languedoc-Roussillon**
www.languedocroussillon.chambagri.fr

• **Direction régionale de l'alimentation, de l'agriculture et de la forêt du Languedoc-Roussillon**
draaf.occitanie.agriculture.gouv.fr

• **Le bois en Languedoc-Roussillon**
www.arfobois.com

• **Les entreprises agroalimentaires de la région**
www.agroalimentaire-lr.com

• **Ministère de l'écologie, du développement durable**
www.developpement-durable.gouv.fr

Sports

• **DRJSCS**
Direction régionale de la jeunesse, des sports et de la cohésion sociale du Languedoc-Roussillon
www.languedoc-roussillon.drjscs.gouv.fr/

• **Métiers-sport**
www.metier-sport.com

• **Les métiers du cheval**
www.lesmetiersducheval.com

Commerce, distribution

• **CCI chambre de commerce et d'industrie du Languedoc-Roussillon**
www.languedoc-roussillon.cci.fr

• **les métiers du commerce**
www.metiersducommerce.fr

• **les professionnels du négoce de la banque**
www.mybtob.fr

• **Observatoire de l'évolution des métiers de l'assurance**
www.metiers-assurance.org

• **Observatoire des métiers de la banque**
www.observe-metiers-banque.fr

Art, artisanat

• **CMA Chambre des métiers et de l'artisanat Languedoc-Roussillon**
www.cma-languedocroussillon.fr

• **INMA**
Institut national des métiers d'art
www.institut-metiersdart.org

• **Portail de l'artisanat**
www.artisanat.fr

Automobile, logistique, transport

• **Les métiers de l'automobile, du camion et du 2 roues**
www.metiersdelauto.com

• **Formation professionnelle transport**
www.aft-iftim.com
www.promotrans.fr

• **Formation et emploi maritime**
www.cluster-maritime.fr/fr

Industries

• **Les métiers du froid**
www.lesmetiersdufroid.fr

• **UIC - Union des industries chimiques**
www.uic.fr

• **Portail de la plasturgie**
www.allize-plasturgie.org

• **Union des industries et des métiers de la métallurgie Languedoc-Roussillon**
www.uimmlr.fr

• **Fédération des industries nautiques**
www.fin.fr

• **Les métiers du spatial**
<http://metiers-du-spatial.com>

Bâtiment, travaux publics

• **Planète TP, tout sur les travaux publics**
www.planete-tp.com

Santé, social

• **Métiers et diplômes de travail social**
www.social-sante.gouv.fr

• **Les industries de santé**
www.imfis.fr

• **Concours des métiers du secteur social**
www.cpes.fr

Informatique

• **Passinformatique**
Le site passerelle vers les métiers de l'informatique et des télécommunications
www.passinformatique.com

SITES ET SERVICES ONISEP

• **ONISEP**
www.onisep.fr

• **Objectif égalité**
<http://objectifegalite.onisep.fr>

• **Folios**
www.environnementnumeriquedetravail.fr
onglet Services/Folios

• **Mon orientation en ligne, des conseillers à votre écoute, par mail, tchat et téléphone**
www.monorientationenligne.fr

• **Ma seconde chance**
masecondechance.onisep.fr

• **Les cordées de la réussite**
www.cordeesdelareussite.fr

• **La librairie de l'Onisep**
<http://librairie.onisep.fr>

• **Mes infos par région**
www.onisep.fr/Mes-Infos-regionales

• **Téléchargements guides nationaux**
www.onisep.fr/Guides-d-orientation

• **Les métiers du sport avec l'Onisep**
www.onisep.fr/Decouvrir-les-metiers-Des-metiers-par-secteur/Sport-loisirs-Tourisme/Sport-des-professionnels-de-plus-en-plus-qualifies

• **Ma voie économique**
<http://mavoieeconomique.onisep.fr>

• **Ma voie littéraire**
<http://mavoielitteraire.onisep.fr>

• **Ma voie scientifique**
<http://mavoiescientifique.onisep.fr>

• **Ma voie pro**
www.onisep.fr/Voie-Pro

• **Ma voie pro Europe**
<http://mavoieproeurope.onisep.fr>

• **Formation et handicap avec l'Onisep**
www.onisep.fr/Formation-et-handicap

• **Mon industrie**
<http://monindustrie.onisep.fr>

ONISEP LES SITES EN RÉGION

• **Onisep**
www.onisep.fr/montpellier

• **Lycéens**
www.orientation-lyceens.fr

• **Onisep Plus Apprentissage**
www.onisep.fr/Mes-Infos-regionales/Languedoc-Roussillon/Publications/Le-magazine-ONISEP

• **Téléchargements guides régionaux**
www.onisep.fr/Mes-Infos-regionales/Languedoc-Roussillon/Publications/Guides-en-telechargement

• **Jeu-concours L'avenir s'imagine !**
www.lavenirsimagine.com

• **100 métiers en région**
www.100metiers.fr

SUIVEZ NOUS SUR LES RÉSEAUX SOCIAUX :

• **Facebook :**
www.facebook.com/OnisepOccitanie

• **Twitter**
www.twitter.com/OnisepOccitanie



Centres d'Information et d'Orientation

Des services publics gratuits qui dépendent du ministère de l'éducation nationale présents partout en France.

Ouverts à tous, jeunes et adultes, scolaires ou non, ils ont pour mission d'informer et de conseiller le public sur des questions liées à l'orientation scolaire et professionnelle.

Dans l'académie de Montpellier, les conseillers d'orientation-psychologues des **21 Centres d'Information et d'Orientation** de l'académie de Montpellier et du **Service d'Information et d'Orientation (SIO)** du Lycée Comte de Foix d'Andorre offrent des services personnalisés en CIO et en établissements scolaires :

- Accueil, conseils individualisés et information des publics scolaire et adulte sur les possibilités d'études en formation initiale et continue.
- Diagnostic, orientation ou réorientation des élèves présentant des difficultés scolaires ou d'intégration.
- Bilans d'orientations et d'élaboration de projets.
- Accueil de classes en CIO en vue de sensibiliser les élèves à la recherche documentaire et à l'élaboration de projets.
- Informations collectives dans les établissements scolaires dans le cadre du Parcours avenir, découverte des métiers, sensibilisation aux différents rouages du système éducatif...
- Rôle de Conseillers techniques auprès des chefs d'établissement et des personnels.
- Les CIO sont ouverts au public pendant les vacances scolaires.



Publics en situation de handicap, les centres d'information et d'orientation vous accueillent !

Dans les CIO, pour les personnes en situation de handicap, l'accent est mis sur l'accueil et le conseil visant à la construction de parcours de formation, en s'efforçant de prendre en compte l'ensemble des besoins en termes d'adaptation et d'intégration scolaire.

L'accès des personnes à mobilité réduite (en fauteuil) est favorisé (rampes d'accès...)

Pour en savoir plus, rendez-vous sur le site www.onisep.fr/montpellier.

INFO +

Annuaire des CIO dans l'académie de Montpellier :

<http://www.ac-montpellier.fr/pid32071/les-cio.html>

Les CIO dans l'académie de Montpellier

Aude 11

Carcassonne 11000

56, avenue Henri Goût
04 68 10 21 00 - ce.0110035d@ac-montpellier.fr

Castelnaudary 11400

9, rue des Moulins
04 68 23 02 54 - ce.0110843g@ac-montpellier.fr
www.ac-montpellier.fr/ciocastelnaudary

Limoux 11300 (antenne)

Espace Jean-Jaurès - 9, rue Bourrierie
04 68 31 28 79
ce.0110893i@ac-montpellier.fr
www.ac-montpellier.fr/ciocastelnaudary

Narbonne 11100

3A, bd Marcel Sembat
04 68 32 61 75 - ce.0110036e@ac-montpellier.fr

Gard 30

Alès 30100 "Le Moulin"

8, Quai Boissier de Sauvages
04 66 56 46 70 - ce.030006id@ac-montpellier.fr

Bagnols-sur-Cèze 30200

294, avenue Vigan-Braquet
04 66 89 53 93 - ce.0300992r@ac-montpellier.fr

Le Vigan 30120

11, rue du Palais
04 99 92 01 72 - ce.0301647c@ac-montpellier.fr

Nîmes 30000 (Nîmes Centre)

11, Place du 8 Mai
04 66 29 03 81 - ce.0300060c@ac-montpellier.fr
www.cio-nimes-centre.ac-montpellier.fr

Nîmes 30907 cedex (Nîmes Ouest)

Résidence Universitaire Rue Matisse
04 66 27 95 00 - ce.0301328f@ac-montpellier.fr

Hérault 34

Béziers 34500

16, bd Maréchal Leclerc
04 67 62 45 04 - ce.0340097w@ac-montpellier.fr

Lunel 34400

2, cours Gabriel Péri
04 67 83 56 83 - ce.0341426r@ac-montpellier.fr

Montpellier 34080 (Montpellier Celleneuve)

Zac de la Fontaine
356, Quai Louis Le Vau
04 67 75 74 50 - ce.0341619a@ac-montpellier.fr

Montpellier 34000 (Montpellier Centre)

Collège Simone Veil 125 rue Cantegril -
34 000 Montpellier - 04 67 91 32 55
-ce.0340096v@ac-montpellier.fr

Montpellier 34000 (Montpellier Est)

180, rue d'Argencourt
04 67 79 75 70 - ce.0341482b@ac-montpellier.fr

Pézénas 34120

Place Boby Lapointe - BP 4
04 67 98 85 74 - ce.0341033n@ac-montpellier.fr

Sète 34204 cedex

11, rue des Gerfauts
04 67 18 34 18 - ce.0340098x@ac-montpellier.fr
www.ac-montpellier.fr/ciosete

Lozère 48

Mende 48000

Rue de l'Espérance
04 66 65 05 17 - ce.0480020l@ac-montpellier.fr
www.cio-mende.ac-montpellier.fr

Pyrénées-Orientales 66

Céret 66400

20, avenue Sageloli
04 68 87 02 07 - ce.0660575s@ac-montpellier.fr

Perpignan 66020 cedex (Perpignan Centre)

Résidence les terrasses du Castillet,
2, rue Pierre Dupont, 66000 Perpignan
04 68 34 90 84 - ce.0660042m@ac-montpellier.fr

Perpignan Sud

43 bis, avenue Jean Girardoux
66103 Perpignan Cedex
04 68 50 20 86 - ce.0660667s@ac-montpellier.fr

Prades 66501 cedex

32, avenue Pasteur
04 68 05 32 00 - ce.0660463v@ac-montpellier.fr

Andorre

Principat d'Andorra

Service d'Information et d'Orientation
Lycée "Comte de Foix" - BP 129
25 carrer Prada Motxilla
AD503 ANDORRA LA VELLA
00 376 872 534 - Fax 00 376 872 517 sio.lcf@andorra.ad

■ Les CFA

Aude 11

• **CFA Agricole de l'Aude**
- Site de Carcassonne
Route de St-Hilaire,
11000 **CARCASSONNE**
04 68 11 91 19 - www.epl.carcassonne.educagri.fr
Portes ouvertes : NC

• **CCI Sud Formation CFA LR Établissement de Carcassonne**
Chemin Sainte Marie - CS 30011 Cedex
11890 **CARCASSONNE**
04 68 71 38 76 - www.sudformation.cci.fr
Portes ouvertes : 18/3 matin

- Site de Castelnaudary
935 avenue du Docteur Laënnec,
11491 **CASTELNAUDARY**
04 68 94 59 00
Portes ouvertes : NC

• **IRFMA de l'Aude**
CFAI Henri Martin
22 Avenue des genêts - La Roumenguière
BP 112 - la roumenguière
11205 - **LÉZIGNAN - CORBIÈRES** cedex
04 68 11 22 00
info@cfai-aude.fr
Portes ouvertes : 01/02 ; 01/03 ; 29/03 ; 03/05 ; 07/06 ; 05/07 ; après midi 22/04 20/05 : matinée

- Site de Limoux
Place du Général Leclerc,
11300 **LIMOUX**
04 68 20 16 46

- Site de Narbonne
Centre Pierre Reverdy,
11782 **NARBONNE** cedex
04 68 41 36 39

• **CFA du BTP de l'Aude**
Chemin de St Estève,
11204 **LÉZIGNAN CORBIÈRES**
04 68 27 84 00 - www.btpcfai.com
Portes ouvertes : NC

• **CCI Sud Formation CFA LR Établissement de Narbonne**
67 Avenue de Croix Sud - ZI Croix Sud
11000 **NARBONNE**
04 68 42 71 39 - www.sudformation.cci.fr
Portes ouvertes : NC

Gard 30

• **CCI Sud Formation CFA LR Établissement d'Alès**
270 quai des Prés-Rasclaux,
30105 **ALÈS**
04 66 91 21 21 - www.sudformation.cci.fr
Portes ouvertes : NC

• **Association régionale de formation de l'Aigoual ARFA**
Route des mazes
30750 **LANUÉJOLS**
04 67 82 70 13
arfap@orange.fr
Portes ouvertes : NC

• **CCI Sud Formation CFA LR de Nîmes**
10 allée Jacques Cartier,
30320 **MARGUERITES**
04 66 87 97 59 - cfa.nimes@sudformation.cci.fr
www.nimes.cci.fr
Portes ouvertes : NC

• **CFA BTP30**
Z.I., 135 avenue Antoine Emile
30340 **MÉJANNES-LES-ALÈS**
04 66 61 30 92 - www.btpccfa30.com
Portes ouvertes : NC

• **CFA privé des maisons familiales et rurales (siège)**
Mas de l'Agriculture, ZAC Mas des Abeilles
1120 route de St Gilles,
30932 **NÎMES** cedex 9
04 66 04 77 38 - www.mfr.asso.fr
Portes ouvertes : NC

• **CFA privé national des Compagnons du Devoir**
Four à chaux
3 chemin du compagnon,
30900 **NÎMES**
0811 659 919
compagnonsnimes@compagnons-du-devoir.com
Portes ouvertes centralisées sur Nîmes : NC

• **CFA privé Emmanuel d'Alzon**
11 rue Ste Perpétue, 30020 **NÎMES** cedex
04 66 04 93 00 - www.dalzon.com
Portes ouvertes : 4/3 matin

• **CFA privé du transport et de la logistique - AFTRAL**
545 ave Frédéric Bartholdi
ZI Grézan 30000 **NÎMES**
04 66 84 71 58 - heleneverbeque@aftral.com
Portes ouvertes : NC

• **IRFMA du Gard**
Établissements d'Alès et de Nîmes
904 avenue du Maréchal Juin
30908 **NÎMES** cedex 2
04 66 62 80 30
www.cma-gard.fr
Portes ouvertes : 2/4 journée

• **CFA agricole du Gard**
Avenue Y. Cazeau,
30230 **RODILHAN**
04 66 20 33 09 - www.epleanimesrodilhan.fr
Portes ouvertes : NC

• **CFA privé des MFR de St Hippolyte du Fort**
24 route d'Alès
30170 **ST HIPPOLYTE DU FORT**
04 66 71 53 05
Portes ouvertes : NC

• **CFA privé Emmanuel d'Alzon (site de Vestric - Candiac)**
Château de Candiac,
Chemin des canaux
30600 **VESTRIC**
04 66 73 13 02
www.dalzon.com
Portes ouvertes : NC

Hérault 34

• **CFA privé des Compagnons du Devoir**
469 rue du contrôle,
346670 **BAILLARGUES**
04 67 16 08 99
Portes ouvertes : NC

• **CFAI Languedoc-Roussillon**
ZAC Aftalion, 14 Rue François Perroux,
CS 9002834 748
34670 **BAILLARGUES**
04 67 69 75 50
<http://www.cfai-languedocroussillon.com/>
Portes ouvertes : 22/02 et 22/3

• **CFA agricole de l'Hérault**
Site de Béziers, Domaine de Montflourès
Traverse de Colombiers
34500 **BÉZIERS**
04 67 28 46 69
cfppa.beziers@educagri.fr
www.epl.agropolis.fr/cfa
Portes ouvertes : 4/3/2017

• **CCI Sud Formation CFA LR Établissement de Béziers**
Rue Joliot Curie ZA le Capiscol
CS 40371
34535 **BÉZIERS** cedex
04 67 80 97 09 - www.sudformation.cci.fr
apprentissage.beziers@sudformation.cci.fr
Portes ouvertes : NC

- **Antenne CFA CCI Sud Formation hôtelier**
rue de Chiclana,
34500 **BÉZIERS**
04 67 80 97 09
Portes ouvertes : NC

• **CCI Sud Formation CFA LR Établissement de Montpellier**
Commerce et Distribution/Hôtellerie Restauration
2300, avenue des moulins
34185 **MONTPELLIER** cedex 4
04 99 51 35 00
www.sudformation.cci.fr
Portes ouvertes : NC

• **CFA du BTP de l'Hérault**
375 rue Emile Picard,
34080 **MONTPELLIER**
04 67 84 51 61 - www.apprentissagebtp.com
Portes ouvertes : NC

• **CFA agricole de l'Hérault, site de Montpellier**
921 avenue Agropolis,
34093 **MONTPELLIER** cedex 5
04 67 60 97 85 - cfa.herault@educagri.fr
www.epl.agropolis.fr/cfa
Portes ouvertes : NC

• **CFA de l'Education nationale de l'Hérault**
717 avenue Jean Mermoz cedex 2,
34060 **MONTPELLIER** CS 29007
04 67 20 60 90
Portes ouvertes : NC

• **CFA des métiers de la Poste en Méditerranée (hors les murs)**
Parc du Millénaire, Bât. 11,
Avenue Albert Einstein
34000 **MONTPELLIER**
04 67 99 49 65 ou 04 91 13 25 40
www.formaposte.com
Portes ouvertes : NC

• **CFA hors les murs « Métiers territoriaux » (au CNFPT)**
337 rue des Apothicaires - Parc Euromédecine
34196 **MONTPELLIER** cedex 5
04 67 61 77 15
cfa.metiersterritoriaux@cnfpt.n
Portes ouvertes : NC

• **IFTP CFA Travaux Publics**
Passage Jean Cocteau
34070 **MONTPELLIER**
04 67 47 65 40
iftp@iftp.fr
Portes ouvertes : 5/4 journée Site de Bédarieux et 2/3 journée Site de Lanuéjols

IRFMA Hérault
154 rue Bernard Giraudeau
34080 **MONTPELLIER** cedex 4
04 67 72 72 00
cfa@cm-lozere.fr
Portes ouvertes : 6/4 journée

- **Antenne de Clermont-l'Hérault**
3 av. Raymond Lacombe
34800 **CLERMONT-L'HÉRAULT**

- **Antenne de Béziers**
218 rue Max Jacob
34536 **BÉZIERS** cedex

- **Antenne de Lunel**
177B av. Louis Lumière ZA espace Lunel Littoral
34400 **LUNEL**

• **CFA privé du transport et de la logistique - AFTRAL**
Parc d'Activité Méditerranée,
impasse Gérard Dupont
34470 **PÉROLS**
04 67 68 69 83 - heleneverbeque@aftral.com
Portes ouvertes : NC

• **CCI Sud Formation CFA LR et CFA Sud Tourisme**
99 impasse Adam Smith
Bât B - CS 81000
34477 **PÉROLS**
04 67 13 68 00
www.sudformation.cci.fr
Portes ouvertes : NC

• **IFRIA-LR privé - Site de Nîmes**
3840 avenue Georges Frêche
34470 **PÉROLS**
04 99 74 28 00 - contact@ifria-lr.com
www.ifria-lr.com
Portes ouvertes : NC

• **CCI Sud Formation CFA LR Ets de Sète**
278 Avenue du Maréchal Juin CS 97004
34203 **SÈTE** Cedex
04 67 46 28 28 - www.sudformation.cci.fr
Portes ouvertes : NC

• **CFA Nicolas Albano**
rue Mirabeau, BP 176
34200 **SÈTE**
04 99 57 60 35
cfa.accueil@cfavilledesete.fr
www.cfamunicipaldesete.fr
Portes ouvertes : NC

Lozère 48

• **CFA agricole de la Lozère**
1 avenue des Martyrs de la Résistance
48100 **MARVEJOLS**
04 66 32 73 99 - www.eplealozere.net
Portes ouvertes : NC

• **CCI Sud Formation CFA LR Établissement de Lozère**
16 Bd du Soubeyran BP 81
48002 - **MENDE** Cedex
04 66 49 00 33
Portes ouvertes : NC

• **IRFMA Henry Giral de la Lozère**
Rue de l'apprentissage
48000 **MENDE**
04 66 49 04 76 - www.cm-lozere.fr
Portes ouvertes : NC

Pyénées-Orientales 66

• **CFA privé du transport et de la logistique - AFTRAL**
23 -25, avenue des étangs - ZI croix sud
Bât. sud transit
11100 **NARBONNE**
Tél. : 04 68 41 08 67
<http://www.aftral.com/les-regions/languedocroussillon>
Portes ouvertes : NC

• **CCI Sud Formation CFALR Ets de Perpignan**
Avenue Paul Pascol - BP 90443 -
66004 **PERPIGNAN** Cedex
04 68 56 62 20
www.sudformation.cci.fr
Portes ouvertes : 1/3 journée

• **CFA du BTP des Pyrénées-Orientales**
205 rue Félix Trombe,
66100 **PERPIGNAN**
04 68 55 38 88 - www.cfa-btp66.com
Portes ouvertes : NC

• **CFA privé du transport et de la logistique - AFTRAL**
325 avenue de Milan
ZI St Charles
66000 **PERPIGNAN**
04 68 54 95 63
carolinechavance@aftral.com
Portes ouvertes : NC

• **CFA agricole des Pyrénées-Orientales**
1, avenue des Pyrénées
66600 **RIVESALTES**
04 68 64 89 77 - www.eplea66.educagri.fr
Portes ouvertes : NC

• **IRFMA P.O**
9 rue Alfred Sauvy - Mas de la garrigue
66600 **RIVESALTES**
04 68 35 88 00
www.cma66.fr
irfma@cma66.fr
Portes ouvertes : 6/4 journée

Les établissements scolaires

Aude 11

• LEGTA Charlemagne

Route de St Hilaire
11000 CARCASSONNE
04 68 11 91 19 - www.epl-carcassonne.fr
Portes ouvertes : NC

• Lycée des métiers Charles Cros

1 rue M.Vergès - BP 1055
11870 CARCASSONNE cedex
04 68 25 63 63 - www.lyc-cros.net
Portes ouvertes : 18/3 matin

• Lycée des métiers Jules Fil lycée des métiers, de la santé, du social et de l'industrie

Boulevard Joliot Curie - CS 50076
11890 CARCASSONNE cedex 9
04 68 47 82 66 - www.lyceejulesfil.fr
Portes ouvertes : NC

• Lycée Paul Sabatier

36 rue Alfred de Musset
11802 CARCASSONNE cedex 9
04 68 25 24 16 - www.lyc-paul-sabatier.org
Portes ouvertes : NC

• Lycée privé Saint-Louis Site St Stanislas (pour la voie GT)

77 rue Aimé Ramond
11000 CARCASSONNE
04 68 11 46 36
www.lycee-saint-louis-carcassonne.fr
Portes ouvertes pour la voie GT : NC

• Lycée privé Saint Louis Site St François (pour la voie pro)

- Site St-François
2 rue des Amidonniers
11000 CARCASSONNE
04 68 11 49 99
www.lycee-saintfrancois.com
Portes ouvertes : NC

• Lycée des métiers de l'habitat et des travaux publics François Andréossy

fusion à partir rentrée 2017
lycées Durand et Andreossy
BP 81402 - 1 rue Saint François
11491 CASTELNAUDARY
04 68 23 14 78
Portes ouvertes : 04 mars 2017
de 09h00 à 13h00

• Lycée polyvalent Jean Durand

fusion à partir rentrée 2017
lycées Durand et Andreossy
Avenue Docteur Laennec
11493 CASTELNAUDARY cedex
04 68 94 53 00 - www.lycée-jeandurand.com
Portes ouvertes : 4 mars 2017
de 09h00 à 13h00

• LEGTA Pierre-Paul Riquet

935 avenue du Docteur Laennec - BP1101
11491 CASTELNAUDARY cedex
04 68 94 59 00 - www.epl.lauragais.educagri.fr
Portes ouvertes : NC

• Lycée d'enseignement professionnel agricole privé l'Amandier

27, chemin de la Roumenguière
11200 LÉZIGNAN-CORBIÈRES
04 68 27 17 40
lezignan@cneap.fr
Portes ouvertes : NC

• Lycée Ernest Ferroul

5 avenue Georges Frêche
04 68 70 01 74
11202 LÉZIGNAN-CORBIÈRES
ce.011048e@ac-montpellier.fr
Portes ouvertes : 15/10 de 9h30 à 12h30

• Institut agricole privé St Joseph

26, Avenue André Chenier - BP 97
11303 LIMOUX cedex
04 68 74 60 00
www.information@saint-joseph-limoux.com
Portes ouvertes : 18/3 journée et 13/5 matin

• Lycée Jacques Ruffié

Eplanade François Mitterand
11303 LIMOUX cedex
04 68 31 05 08
www.lycee-jacquesruffie.fr
Portes ouvertes : 4 mars de 9h à 12h

• Lycée polyvalent privé Beauséjour

16 rue Michelet
11108 NARBONNE Cedex
04 68 32 04 13 - www.lycée-beausejour.com
pas de journées portes ouvertes

• Lycée professionnel agricole Martin Luther King

Centre Pierre Reverdy
avenue des étangs
11000 NARBONNE cedex
04 68 41 30 15
Portes ouvertes : NC

• Lycée Docteur Lacroix

Rue Gay Lussac
11100 NARBONNE
04 68 90 37 50
www.lyc-lacroix-narbonne.ac-montpellier.fr
Portes ouvertes : NC

• Lycée polyvalent Louise Michel

2 rue Jean Moulin
11108 NARBONNE cedex
04 68 32 84 00
www.lyc-diderot-eiffel-narbonne.ac-montpellier.fr
Portes ouvertes : NC

• Lycée d'enseignement agricole privé Émilie de Rodat

8 boulevard Gérard des Pins
11170 PEZENS
04 68 24 90 35
Portes ouvertes : NC

• Lycée professionnel Edouard Herriot

1 avenue Edouard Herriot
11500 QUILLAN
04 68 20 28 68 -
www.lyc-quillan.ac-montpellier.fr
Portes ouvertes : NC

• LEAP privé La Rouatière

1165, route de pastel
11400 SOUILHANÈS
04 68 60 03 61
www.larouatiere.com
Portes ouvertes : NC

Gard 30

• Lycée privé Bellevue

11 rue de la glacière
30100 ALÈS
04 66 30 11 77 - www.institution-bellevue.fr
Portes ouvertes : 21/1 journée et 18/3 matin

• Lycée privé Cévenol

3 quai Boissier de Sauvages
30100 ALÈS
04 66 86 11 71 - www.lppcevenol.com
Portes ouvertes : 21 et 22/4

• Lycée polyvalent Jean-Baptiste Dumas

Place de Belgique
31014 ALÈS Cedex
04 66 78 23 23 - www.lycee-ales.fr
Portes ouvertes : 25/2 de 9h à 13h

• Lycée privé des métiers de la Salle

17 place Henri Barbusse
30100 ALÈS
04 66 56 24 25
www.lyceedelasalle.com
Portes ouvertes : 21/1 journée et 18/3 9h à 13h

• Lycée polyvalent Albert Einstein

354 avenue Vigan Braquet
30205 BAGNOLS-SUR-CÈZE cedex
04 66 90 42 00 - www.lycee-einstein.fr
Portes ouvertes : 4/3 matin

• Lycée professionnel privé Ste Marie

Impasse des Récollets
30200 BAGNOLS-SUR-CÈZE
04 66 39 58 39
www.lppbsm.eu
Portes ouvertes : 21/1 matin et 11/3 matin

• Institut d'Alzon, Lycée privé Notre Dame

6 rue de la République
30300 BEAUCAIRE
04 66 59 26 62
www.dalzon.com
Portes ouvertes : en février

• Lycée professionnel Paul Langevin

21 rue de la Redoute
30300 BEAUCAIRE
04 66 59 14 14
www.lplp-beaucaire.fr
Portes ouvertes : 25 février 2017 matin

• MFR privée du Pont du Gard Les Codes Bas

Route d'Zès
30210 CASTILLON DU GARD
04 66 37 09 32
Portes ouvertes : 21 janvier 2017 (matin)
et 18/03/2017 journée

• MFR privée Petite Camargue

560, route des Plages
30660 GALLARGUES LE MONTUEUX
04 66 35 26 62
Portes ouvertes : 21 janvier 2017 (matin)
et 18/03/2017 journée

• Lycée professionnel privé Pasteur

3 rue Pasteur
30110 LA GRAND-COMBE
04 66 34 06 72
Portes ouvertes : NC

• Lycée polyvalent André Chamson

1 avenue Jean Jaurès
30120 LE VIGAN cedex
04 67 81 01 77
Portes ouvertes : NC

• MFR privée La Pinède

Lieu-dit La Granelle - RD 6085
30320 MARGUERITTES
04 66 75 33 39
Portes ouvertes : 21 janvier 2017 (matin)
et 18/03/2017 journée

• Lycée d'enseignement professionnel agricole privé

9, route de Bezouze
30840 MEYNES
04 66 57 59 37
lyceagricoledemeynes.com
Portes ouvertes : NC

• Lycée polyvalent G. de Gaulle-Anthonioz

43 rue du Moulin
30540 MILHAUD
Tél 04 66 74 62 10 - www.milhaud.fr
Portes ouvertes : NC

• Lycée agricole privé Emmanuel d'Alzon

11 rue Sainte Perpétue
30020 NÎMES cedex
04 66 04 93 00 - www.dalzon.com
Portes ouvertes : NC

• Lycée GT Albert Camus

51 avenue Georges Pompidou
30911 NÎMES cedex
04 66 62 91 71
www.lyc-camus-nimes.ac-montpellier.fr
Portes ouvertes : 4/3 matin

• Lycée privé de la CCI

1er avenue du général Leclerc
30000 NÎMES
04 66 87 97 19 - www.cci.fr
Portes ouvertes : 18/3 matin

• Lycée GT Alphonse Daudet

3 boulevard Victor Hugo
30039 NÎMES cedex
04 66 36 34 34
www.lyceedaudet.fr
Portes ouvertes : NC

• Lycée professionnel Gaston Darboux

7 rue Jules Raimu CS 23024
30908 NÎMES cedex 2
04 66 62 90 30
Ce.0300057z@ac-montpellier.fr
Portes ouvertes : 25 février 2017

• Lycée GT Dhuoda Lycée des métiers, sciences de l'habitat et du du développement durable

17 rue Dhuoda BP 17155
30913 NÎMES cedex 2
04 66 04 85 85 -
www.lycee-dhuoda.com-nimes.com
Portes ouvertes : 4/3 de 9 à 12h

• Lycée polyvalent Ernest Hemingway

98 boulevard Jean Jaurès
30900 NÎMES
04 66 04 93 73
www.lyc-hemingway-nimes.ac-montpellier.fr
Portes ouvertes : NC

• Lycée GT Philippe Lamour

36 Rue de l'Occitanie
30001 NÎMES cedex 5
04 66 38 86 00 - www.lycee-lamour.fr
https://www.lyc-lamour-nimes.ac-montpellier.fr
Portes ouvertes : NC

• Lycée des métiers Frédéric Mistral

457 ancienne route de Générac
30913 NÎMES cedex 2
04 66 04 72 72
Portes ouvertes : 25/2 de 9h à 13h

• Lycée des métiers J. Raimu

12 rue Jules Raimu CS 13 023
30908 NÎMES cedex 2
04 66 64 20 33
Portes ouvertes : 25 février de 8h à 13h

• Lycée professionnel Voltaire

399, rue Bellini
30903 NÎMES cedex
04 66 28 76 76
www.lyc-voltaire-nimes.ac-montpellier.fr
Portes ouvertes : 25 février 2017

• Lycée privé St Stanislas - Sacré Cœur

16 rue des Chassantes
30900 NÎMES cedex
04 66 67 34 57 - www.saintstanislas.fr
Portes ouvertes : 18/11 soirée

• Lycée privé polyvalent Saint Vincent de Paul

3 boulevard de Bruxelles
30020 NÎMES cedex 1
04 66 36 50 90
www.vincentdepaul30.com
Portes ouvertes : 11/3 de 9 heures à 16 heures

• LEGTPA Marie Durand

Domaine de Donadille
30230 RODILHAN
04 66 20 67 67
Portes ouvertes : NC

• Lycée polyvalent

Jacques Prévert
1 place Lucie Aubrac
30380 SAINT-CHRISTOL-LÈS-ALÈS
04 66 60 08 50 - www.lyceeprevert.fr
Portes ouvertes : NC

• Lycée professionnel hôtelier

Marie Curie
Route de Florac
30270 SAINT JEAN DU GARD
04 66 85 30 85
Portes ouvertes : NC

• Lycée Charles Gide

Place Adolphe Bosc
30700 UZÈS
04 66 22 13 67
Portes ouvertes : NC

• Lycée des métiers d'Art Guynemer

1 Place de Verdun BP 91105
30703 UZÈS cedex
04 66 03 21 60
www.lyc-guynemer-uzes.ac-montpellier.fr
Portes ouvertes : 24/3 après midi
et 25/3 journée

• Maison familiale rurale privée

Le Grand Mas - Chemin du grand Mas
30703 UZÈS
04 66 22 18 26
www.mfr-uzes.com
Portes ouvertes : NC

• Lycée agricole privé Emmanuel

d'Alzon - Site de Vestric
Chemin des canaux
30600 VESTRIC-CANDIAC
04 66 73 13 02 - www.dalzon.com
Portes ouvertes : NC

• MFR privée La Gardonnenque

Route de Deaux
30360 VÉZENOBRES
04 66 83 50 55
Portes ouvertes : NC

• Lycée général et technologique

Jean Vilar
616, avenue du Dr Paul Gache
30400 VILLENEUVE LEZ AVIGNON
04 90 14 22 00 - www.jeanvilar.net
Portes ouvertes : NC

Hérault 34**• Lycée polyvalent Auguste**

Loubatières
Boulevard Jean Monnet, BP 60109
34304 AGDE cedex
04 67 01 09 09
Portes ouvertes : NC

• Lycée Ferdinand Fabre

Boulevard Jean Moulin
34600 BÉDARIEUX
04 67 23 30 60
www.lyc-fabre-bedarieux.ac-montpellier.fr
Portes ouvertes : NC

• Lycée professionnel

Fernand Léger
63 rue de Clermont l'Hérault
34600 BÉDARIEUX
04 67 95 59 60
Portes ouvertes : NC

• Lycée professionnel privé

le Parterre
17 rue Courbezou
34600 BÉDARIEUX
04 67 23 20 00
notredame-leparterre@orange.fr
Portes ouvertes : 2/3 et 3/3 journée

• Lycée Henri IV

Rue Ignace Brunel
34543 BÉZIERS cedex
04 67 49 10 46 - www.henriiv.fr
Portes ouvertes : 25/3 matin

• Lycée professionnel

Jean Mermoz
25 rue Ferdinand de Lesseps
34500 BÉZIERS
04 67 30 36 21
www.lyc-mermoz-beziers.ac-montpellier.fr
Portes ouvertes : NC

• Lycée polyvalent Jean Moulin

Av. des Martyrs de la Résistance
34521 BÉZIERS cedex
04 67 35 59 35
http://www.lpojeanmoulinbeziers.fr/
Portes ouvertes : 28/1 matin (LGT)
et 18/3 (LGT + LP)

• Lycée professionnel privé

Sacré-Coeur
46 boulevard d'Angleterre
34500 BÉZIERS
04 67 49 83 40 -
www.lycee-sacrecoeur-beziers.com
Portes ouvertes : 18/3 et 13/5

• Lycée privé La Trinité

6 avenue Jean Moulin BP 158
34503 BÉZIERS cedex
04 67 49 89 89 - www.lycee-trinite-beziers.fr
Portes ouvertes : 25/2 matin 9h à 12h

• LEAP privé « Les Buissonnets »

5 avenue de Nissan
34310 CAPESTANG
04 67 93 30 71
Portes ouvertes : NC

• Lycée professionnel agricole

Honoré de Balzac
avenue de la Galine
34172 CASTELNAU-LE-LEZ cedex
04 99 58 36 58 - www.hdebaltzac.educagri.fr
Portes ouvertes : NC

• Lycée polyvalent

Georges Pompidou
351 Av Mal de Lattre de Tassigny
34172 CASTELNAU-LE-LEZ cedex 2
04 67 02 99 10
www.lycee-pompidou-34.fr
Portes ouvertes : 25/02 matin

• Lycée professionnel agricole privé

Le Cep d'Or
Ensemble scolaire St Guilhem
Avenue de la piscine
34800 CLERMONT L'HÉRAULT
04 67 96 02 67
clermont-herault@cneap.fr
lecep.dor.com
Portes ouvertes : NC

• Lycée René Gosse

2 rue Victor Hugo
34800 CLERMONT L'HÉRAULT
04 67 88 43 80
ce.0340023r@ac-montpellier.fr
www.lyc-gosse-clermontlherault.ac-montpellier.fr
Portes ouvertes : 11/3 de 8h30 à 12h30

• Lycée général privé Saint Guilhem

Ensemble scolaire St Guilhem
RD 609
34800 CLERMONT L'HÉRAULT
04 67 96 10 27
Portes ouvertes : NC

• IMP privé Institut Saint-Hilaire

rue Alexandre Laval
34510 FLORENSAC
04 67 76 80 11
Portes ouvertes : NC

• Lycée professionnel agricole privé

Maurice Clavel
rue de la raffinerie
34110 FRONTIGNAN cedex
04 67 43 16 03
Portes ouvertes : NC

• Lycée professionnel agricole privé

Le Roc Blanc
1 rue de l'Albarède
34190 GANGES
04 67 73 82 78
Portes ouvertes : NC

• Lycée professionnel agricole privé

La Gardiole
2 rue du Couvent
34770 GIGEAN
04 67 78 71 48
gigean@cneap.fr
Portes ouvertes : NC

• LPTAH privé

Route de Pézenas
34150 GIGNAC
04 67 57 02 10
administration@lyceeagricole-gignac.fr
Portes ouvertes : NC

• Lycée privé polyvalent

La Merci Littoral
603, Avenue de la Petite Motte
34280 LA GRANDE MOTTE
04 67 12 37 01
www.lamerici.com
Portes ouvertes : 14 janvier de 10h à 13h

• Lycée polyvalent Champollion

Avenue de Figuières
34973 LATTES cedex
04 67 13 67 13
Portes ouvertes : 4/3 matin

• Lycée polyvalent Joseph Vallot

Rue du Docteur Henri-Mas
34700 LODÈVE
04 67 88 48 60
www.lyc-vallot-lodeve.ac-montpellier.fr
Portes ouvertes : 25/3 matin 9h à 13h

• Lycée polyvalent Louis Feuillade

49 rue Romain Rolland
34402 LUNEL cedex
04 67 83 51 00
Portes ouvertes : 11/3 à partir de 9h

• Lycée polyvalent Victor Hugo

300 avenue Louis Médard
34401 LUNEL cedex
04 99 13 70 30
Portes ouvertes : NC

• Lycée privé Saint Joseph

Pierre Rouge
600, av. du Campus Agropolis
34980 MONTFERRIER-SUR-LEZ
04 99 58 33 40
www.pierreroche.com
Portes ouvertes : NC

• EREA Jean-Jacques Rousseau

Avenue de la colline - CS10063
34075 MONTPELLIER cedex 3
04 67 10 41 41 - www.erea340.fr
Portes ouvertes : 10/3 journée

• Cité scolaire de la réussite

4, rue du 81^e Régiment d'infanterie
34090 MONTPELLIER
04 67 06 17 80
http://www.cite-scolaire-reussite.ac-montpellier.fr
www.cite-scolaire-reussite.ac-montpellier.fr
mailto:ce.0342266d@ac-montpellier.fr
ce.0342266d@ac-montpellier.fr
Portes ouvertes : 10/3 journée

• LEGTA Frédéric Bazille

3224 route de Mende
34090 MONTPELLIER cedex 5
04 67 63 89 89
Portes ouvertes : 4/3 de 9h à 17h

• Lycée Georges Clemenceau

31 avenue Georges Clemenceau
34060 MONTPELLIER cedex 2
04 67 06 03 33
www.cite-clemenceau-montpellier.fr
Portes ouvertes : NC

• Lycée professionnel Jules Ferry

270 avenue de la Colline
34077 MONTPELLIER cedex 03
04 67 10 74 01
http://www.lyc-ferry-montpellier.ac-montpellier.fr
www.lyc-ferry-montpellier.ac-montpellier.fr
Portes ouvertes : NC

• Lycée des métiers de la

**gastronomie, de l'hôtellerie
et des tourisme Georges-Frêche**
401 rue Le Titien
34960 MONTPELLIER cedex 2
04 67 13 05 05
http://www.lyceehoteliergeorgesfreche.fr
www.lyceehoteliergeorgesfreche.fr
Portes ouvertes : 25 février

• Lycée Joffre

150 allée de la Citadelle
34060 MONTPELLIER cedex 2
04 67 14 84 84
www.lyceejoffre.net
Portes ouvertes : NC

• Lycée polyvalent Jules Guesde

110 avenue de Lodève
34060 MONTPELLIER cedex 2
04 67 10 33 70
www.julesguesde.fr
Portes ouvertes : 28/1 matin -
journée portes ouvertes spéciale langues
vivantes : mercredi 1^{er} mars 2017

• Lycée des métiers Mendès France

Rue du Mas de Brousse
34060 MONTPELLIER cedex 2
04 67 13 35 00 - www.lmpmf.fr
Portes ouvertes : 18/3 9h à 13h statut
scolaire et apprentissage, 3^{ème} prépa pro

• Lycée polyvalent Jean Mermoz

717 avenue Jean Mermoz
34060 MONTPELLIER cedex
04 67 20 60 00
www.lyc-mermoz.net
Portes ouvertes : 4/3 de 9h à 12h

• Lycée Jean Monnet

Rue de Malbosc
34088 MONTPELLIER cedex 04
04 67 10 36 00
www.lyc-monnet-montpellier.ac-montpellier.fr/
index.html
Portes ouvertes : NC

• Lycée privé polyvalent Nevers

18 rue de la Garenne
34090 MONTPELLIER
04 67 63 55 75
www.lycee-nevers.fr
Portes ouvertes : 21/01/2017 8h30-11h30
Ateliers découverte de l'enseignement
professionnel : 30/3 matin

• Lycée privé Notre-Dame de la Merci

62 cours Gambetta
34965 MONTPELLIER cedex 2
04 67 06 11 30
lycee@lamerici.com
Portes ouvertes : 28 /01 de 9h à 12h

• Lycée privé Rabelais

36 rue des Aiguerelles
34000 MONTPELLIER
04 67 65 95 54 - www.institut-rabelais.net
www.lyceerabelaismontpellier.com
pas de journées portes ouvertes

• Lycée privé polyvalent Turgot

94 Rue Pierre Flourens
34098 MONTPELLIER CEDEX 5
04 67 10 42 00
secretariat@lyceeturgot.fr
Portes ouvertes : 25/02 matin 8h30 à 12h30

• Lycée des Métiers de

l'éco-construction et du bâtiment
Léonard de Vinci
1 rue du Professeur Blayac
CS97252
34184 MONTPELLIER cedex 4
04 67 10 40 10
www.lpdevinci34.com
Portes ouvertes : NC

• LEAP privé Bonne Terre

Route nationale 113
34120 PÉZENAS
04 67 90 42 42 - www.bonne-terre.fr
Portes ouvertes : NC

• Lycée des métiers Charles Alliés

24 boulevard Joliot Curie BP 74
34120 PÉZENAS
04 67 90 44 20
Portes ouvertes : NC

• LPA Charles Marie

de La Condamine
4 allée du général Montagne - BP83
34120 PÉZENAS
04 67 98 13 09 - www.epl.agropolis.fr
Portes ouvertes : NC

• Lycée Jean Moulin

1 avenue Vidal de la Blache
34120 PÉZENAS
04 67 98 11 55
Portes ouvertes : NC

• Lycée polyvalent Marc Bloch

Avenue Georges Frêche
34 410 SÉRIGNAN
04 67 35 35 10
Portes ouvertes : NC

• Lycée polyvalent des métiers

de la santé et du social Jean Jaurès
Avenue St Sauveur du Pin
34980 ST CLÉMENT DE RIVIÈRE
Tél. 04 67 63 61 50
www.lyc-jaures-stclementderiviere.ac-montpellier.fr
Portes ouvertes : 25 mars de 8h30 à 12h30

• **Lycée des métiers de la moto Jacques Brel**
15 avenue de la Gare
34220 **ST PONS DE THOMIÈRES**
04 67 97 39 10
www.lp-saintpons34.fr
Portes ouvertes : NC

• **Lycée de la mer P. Bousquet**
Rue des cormorans - Le Barrou
34207 **SÈTE** cedex
04 67 51 63 63
Portes ouvertes : NC

• **Lycée des métiers Charles de Gaulle**
38 rue Robespierre
34200 **SÈTE**
04 67 46 73 00
www.lyc-degaulle-sete.ac-montpellier.fr
Portes ouvertes : 27/1 8h30 à 12h

• **Lycée Irène et Frédéric Joliot-Curie**
105 rue du Dauphiné
34200 **SÈTE**
04 67 18 66 66
Portes ouvertes : 28 janvier de 8h 30 à 12h

• **Lycée privé polyvalent Saint Joseph**
11 avenue Marx Dormoy BP 77
34202 **SÈTE** cedex
04 67 53 69 10
Portes ouvertes Lycée professionnel Gestion des Administrations (GA) : NC

• **Lycée Paul Valéry**
55 rue Paul Valéry
34200 **SÈTE**
04 67 51 62 90
Portes ouvertes : NC

Lozère 48

• **MFR privé Javols**
Antenne de Javols
Route d'Aumont
48130 **JAVOLS**
mfr.javols@mfr.asso.fr et
http://www.ecoleforestiere-javols.com
04 66 42 84 21
Portes ouvertes : NC

• **LEGTA de la Lozère**
Site Louis Pasteur
Chemin de Fraissinet
48500 **LA CANOURGUE**
04 66 32 83 54
Portes ouvertes : NC

• **Ensemble scolaire privé St Pierre-St Paul**
1, rue du collège
48300 **LANGOGNE**
04 66 69 25 07
www.escl.fr
Portes ouvertes : 11/03 journée

• **LEAP privé Terre Nouvelle**
2 avenue Martyrs de la Résistance
48100 **MARVEJOLS**
04 66 32 07 42
Portes ouvertes : 21/1 et 2/4

• **Lycée polyvalent privé Saint Joseph**
1 avenue Théophile Roussel
48100 **MARVEJOLS**
04 66 32 02 40
www.saintjo-marvejols.com
Portes ouvertes : 25/2 9h à 17h

• **Lycée Chaptal**
Avenue Paulin Daudé
48001 **MENDE** cedex
04 66 49 50 00
www.lyceechaptalmende.fr
Portes ouvertes : 3 mars après-midi et le 4 mars au matin

• **Lycée polyvalent privé Notre Dame**
Quartier Fontanilles
48000 **MENDE**
04 66 49 14 57 - www.notredamemende.fr
Portes ouvertes : 3/3 de 16h à 19h et 4/3 de 9 à 17h
classe préparatoire au concours d'entrée IFSI aide-soignant et aux de puériculture

• **Lycée polyvalent Emile Peytavin**
63 Avenue du 11 Novembre BP 38
48001 **MENDE** cedex
04 66 49 18 66 - www.lyceepeytavin.com
Portes ouvertes : 3/3 de 14h à 19h et 4/3 de 8h à 13h

• **Ensemble scolaire privé Sacré-Cœur**
Lycée général et lycée industriel, Lycée privé des métiers de l'hôtellerie
Sacré-Cœur
43 avenue de la Gare
48200 **SAINT-CHÉLY-D'APCHER**
04 66 31 00 99
www.lycée-sacre-coeur.fr
Portes ouvertes : 11/3

• **LEGTA de la Lozère**
Site Rabelais
Civergols
48200 **SAINT-CHÉLY-D'APCHER**
04 66 42 61 50
legta.st-chely-apcher@educagri.fr
Portes ouvertes : NC

• **Lycée Polyvalent Théophile Roussel**
15 rue du Docteur Yves Dalle
48200 **SAINT-CHÉLY-D'APCHER**
04 66 31 02 51
http://www.lycee48.fr
Portes ouvertes : NC

Pyrénées-Orientales 66

• **Lycée polyvalent Christian Bourquin**
4 Avenue Nelson Mandela CS 60094
66701 **ARGÈLES-SUR-MER**
04 68 81 02 02
ce.0660924W@ac-montpellier.fr
http://www.lyc-bourquin-argelles.ac-montpellier.fr
Portes ouvertes : NC

• **LEAP privé Le Mas-Blanc**
Avenue Emmanuel Brousse -
66760 **BOURG MADAME**
04 68 04 52 65
www.lyceelemasblanc.wordpress.com
Portes ouvertes : sur rendez-vous

• **Lycée polyvalent Rosa Luxemburg**
Lycée des Métiers du Nautisme
2 avenue Jean Moulin - BP 208
66141 **CANET EN ROUSSILLON**
04 68 73 72 01 - www.lyceecanet66.fr
Portes ouvertes : 11/03

• **Lycée professionnel agricole privé Beausoleil**
Rue Beausoleil
66403 **CÉRET** cedex
04 68 87 02 97
Portes ouvertes : NC

• **Lycée polyvalent Déodat de Severac**
Avenue des Tilleuls - BP315
66403 **CÉRET**
04 68 87 10 85
www.lycee.deodat.de.severac.org
Portes ouvertes : 22/4 de 9h à 13h

• **Lycée climatique et sportif Pierre de Coubertin**
2 avenue Pierre de Coubertin
66120 **FONT ROMEU**
04 68 30 83 00
www.lyc-coubertin-fontromeu.ac-montpellier.fr
pas de journées portes ouvertes

• **Etablissement régional d'enseignement adapté (EREA) Joan Miro**
Chemin de la Passio Vella
66028 **PERPIGNAN** cedex
04 68 54 04 04
Portes ouvertes : NC

• **Lycée François Arago**
22 avenue Paul Doumer
66028 **PERPIGNAN** cedex
04 68 68 19 29
Portes ouvertes : 4/3

• **Lycée professionnel Léon Blum**
avenue Paul Alduy
66103 **PERPIGNAN** cedex
04 68 54 03 21
Portes ouvertes : NC

• **Lycée polyvalent Jean Lurçat**
25 avenue Albert Camus
66070 **PERPIGNAN** cedex
04 68 50 28 91
www.lyc-lurcat-perpignan.ac-montpellier.fr
Portes ouvertes : 25/2 de 9h à 13h

• **Lycée polyvalent Aristide Maillol**
73 avenue Pau Casals
BP 30544
66055 **PERPIGNAN** cedex
04 68 52 65 65
ce.0660809w@ac-montpellier.fr
Portes ouvertes : NC

• **Lycée polyvalent Pablo Picasso**
120 avenue du Général Jean Gilles
66028 **PERPIGNAN** cedex
04 68 50 04 13
Portes ouvertes : NC

• **Lycée privé Notre Dame de Bon Secours**
39 avenue Julien Panchoy
66028 **PERPIGNAN** cedex
04 68 56 57 76
www.bonsecours66.com
Portes ouvertes : 18/3 matin

• **Lycée privé St Louis de Gonzague**
71 avenue du Dr Schweitzer
66043 **PERPIGNAN** cedex
04 68 61 23 91
www.gonzague.com
pas de journées portes ouvertes

• **Lycée privé Sainte Louise de Marillac**
68 avenue Victor Dalbier
66000 **PERPIGNAN**
04 68 55 50 05
contact@lpmarillac.fr
Portes ouvertes : NC

• **Lycée polyvalent Charles Renouvier**
Route de Catllar
66500 **PRADES**
04 68 96 39 55
www.lycee-charles-renouvier.com
Portes ouvertes : 4/3 matin

• **LPA Claude Simon**
4 rue Pasteur
66602 **RIVESALTES** cedex
04 68 64 08 41
Portes ouvertes : NC

• **Lycée privé Saint Pierre de la Mer**
Rue François Arago
66750 **SAINT CYPRIEN**
04 68 37 74 30
www.saintpierredelamer.com
pas de journées portes ouvertes

• **LEGTA Federico Garcia Lorca**
Route nationale 114
66200 **THÉZA**
04 68 37 99 37
www.eplea66.educagri.fr
Portes ouvertes : sortie 3^e, entrée 2^e, 1^{ère} : NC

• **Lycée des métiers Alfred Sauvy**
Château de Lagrange
66740 **VILLELONGUE DELS MONTS**
04 68 95 34 00
www.lycee-alfred-sauvy.fr
Portes ouvertes : NC

Andorre

• **Lycée Comte de Foix**
25 Carrer Prada Motxilla - BP129
AD503 **ANDORRA LA VELLA PRINCIPAT D'ANDORRE**
003 76 87 25 34 et 003 76 87 25 17
www.xena.ad/lcf/
Portes ouvertes : NC

INFO +

Salons et portes ouvertes

Pour vous renseigner sur les différents salons et portes ouvertes dans l'académie de Montpellier :
<http://www.onisep.fr/Mes-infos-regionales/Languedoc-Roussillon/Agenda-de-l-orientation/Salons-et-Forums/Salons-et-portes-ouvertes-en-LR>

A

Abibac 64

Accompagnement soins et services à la personne BAC PRO 47

Accueil - relation clients et usagers BAC PRO 43

Adresses des établissements scolaires et journées portes ouvertes 68, 69, 70, 71

Aéronautique bac pro 38

Agent de propreté et d'hygiène CAP 46

Agent de sécurité CAP 47

Agent polyvalent de restauration CAP 45

Agent vérificateur d'appareils extincteurs 38

Agriculture, agroalimentaire 31, 33

Agroéquipement BAC PRO 33

Aménagement et finitions du bâtiment BAC PRO 35

Aménagements paysagers BAC PRO 33

Arts du bois option sculpteur ornementaliste et option marqueterie CAP 41, 46

Artisanat et métiers d'art BAC PRO 46

Arts et techniques de la bijouterie-joaillerie CAP 46

Assistant technique en instruments de musique, option guitare CAP 46

Assistant technique en milieu familial et collectif CAP 47

B

Bachibac 64

BAC PRO 10, 11, 12, 33 à 48

Bio-industries de transformation BAC PRO 33, 37

Boucher CAP et Boucher charcutier-traiteur BAC PRO 45

Boulangier CAP et Boulangier-Pâtissier BAC PRO 45

C

Calendrier de l'orientation 2 et 3

CAP 4, 8, 9, 26, 27, 28, 29, 31 à 48

Carreleur mosaïste CAP 35

Centre d'Information et d'Orientation et adresses 67

Centre de formation d'apprentis (adresses) 68

CFAS 28

Charcutier-traiteur CAP 45

Charpentier bois CAP 35, 41

Chocolatier confiseur CAP 45

Cité scolaire de la réussite 55

Coiffure CAP 47

Commerce BAC PRO 43

Commercialisation et services en Hôtel - Café - Restaurant 46

Commercialisation et services en restauration BAC PRO 45

Conchyliculture CAP maritime 31

Conducteur d'engins TP et carrières CAP 35

Conduite et gestion de l'exploitation agricole BAC PRO (Système à dominante élevage) 33

Conduite et gestion de l'exploitation agricole BAC PRO (Vigne et vin) 33

Conducteur d'installation de production option agroalimentaire CAP 38

Conduite et gestion de l'entreprise hippique BAC PRO 33

Conduite et gestion de l'entreprise maritime BAC PRO 33

Conduite et gestion d'une entreprise du secteur canin et félin BAC PRO 33

Conducteur transport (routier) marchandises CAP et BAC PRO 48

Construction en béton armé CAP 35

Constructeur bois CAP 35

Constructeur en canalisations des travaux publics CAP 35

Constructeur de routes CAP 35

Constructeur en ouvrages d'art CAP 35

Couvreur CAP 35

CREPS 63

Cuisine CAP 45

Cuisine BAC PRO 46

Cultures marines BAC PRO 33

E

Ebéniste CAP 41

Electromécanicien de marine BAC PRO 33

Employé de commerce multi-spécialités CAP 43, 44

Employé de vente spécialisé options A et B CAP 44

Enseignements d'exploration 15, 16, 17

Esabac 64

Esthétique cosmétique parfumerie CAP et BAC PRO 47

Étude et réalisation d'agencement 35

Etude et définition de produits industriels BAC PRO 38

Euroguidance Eurolingua 65

Europe 65

F

Ferronnier d'art CAP 46

Fleuriste CAP 44

Forêt BAC PRO 33

G

Gestion - Administration BAC PRO 44

Gestion des milieux naturels et de la faune BAC PRO 33

H

Handicap Ulis 60, 61, 62

Hygiène, propreté, stérilisation BAC PRO 47

I

Installateur en froid et conditionnement d'air 35

Installateur sanitaire et thermique 35

Installateur sanitaire CAP 35

Installateur thermique CAP 35

International 64

Intervention sur le patrimoine bâti BAC PRO 35

J

Jardinier paysagiste CAP agricole 31

L

Laboratoire contrôle qualité BAC PRO 33

Langues étrangères Europe 64

Langues orientales 64

Langues régionales 64

Logistique BAC PRO 48

M

Maçon CAP 35

Maintenance de bâtiments de collectivité CAP 35

Maintenance des équipements industriels BAC PRO 38

Maintenance des matériels CAP et BAC PRO 38, 39

Maintenance des véhicules CAP et BAC PRO 39

Maintenance nautique BAC PRO 39

Marbrier du bâtiment et de la décoration CAP 41, 46

Maréchal-ferrant CAPA 31

Matelot CAPM 31

Menuisier menuiserie aluminium-verre CAP et BAC PRO 35

Menuisier fabricant de menuiserie, mobilier et agencement CAP 41

Menuisier installateur CAP 41

Métiers de l'électricité et de ses environnements connectés 37

Métiers de l'agriculture CAP 31

Métier et art de la pierre BAC PRO 46

Métiers du cuir, option maroquinerie et sellerie garnissage BAC PRO 38

Métiers de l'enseigne et de la signalétique CAP 38

Métiers de la mode - Vêtement BAC PRO 38

Métiers de la mode - vêtement flou CAP 38

Métiers divers CAP 25, 46

Métiers de la sécurité BAC PRO 47

Microtechniques BAC PRO 38

O

Opérateur/opératrice logistique CAP 48

Optique lunetterie BAC PRO 47

Ouvrage du bâtiment BAC PRO 35

P

Pâtissier CAP 46

Peinture en carrosserie CAP 39

Peintre-applicateur de revêtements CAP 35

Petite enfance CAP 47

Photographie BAC PRO 46

Pilote de ligne de production BAC PRO 39

Plastiques et composites BAC PRO 41

Plâtrier plaquiste CAP 37

Plotews 65

Préparation et réalisation d'ouvrages électriques CAP 38

Procédés de la chimie, de l'eau et des papiers cartons BAC PRO 37

Productions aquacoles BAC PRO 33

Productions horticoles BAC PRO 33

Prothèses dentaires BAC PRO 48

R

Réalisations industrielles en chaudronnerie ou soudage CAP 41

Réalisation de produits imprimés et plurimédias BAC PRO 38

Réparation et entretien des embarcations de plaisance CAP 41

Réparation des carrosseries CAP - BAC PRO 39, 41

S

Sections européennes en lycées professionnels 65

Sections sportives 63

Sellerie générale CAP 38

Sériographie industrielle CAP 38

Serrurier-métallier CAP 41

Services aux personnes et vente en espace rural CAPA 31

Service aux personnes et aux territoires BAC PRO 33

Service de proximité et vie locale BAC PRO 48

Signalétique, enseigne et décor CAP 38

Sitographie (sites utiles) 66

Soigneur d'équidés CAP agricole 31

Sport de haut niveau (les Pôles) 63

Systèmes numériques BAC PRO 38

T

Taillieur de pierres CAP 46

Tapisier d'ameublement en décor CAP 38, 46

Tapisserie d'ameublement BAC PRO 46

Technicien du bâtiment, organisation et réalisation du gros œuvre BAC PRO 37

Technicien constructeur bois BAC PRO 41

Technicien d'études du bâtiment option A et B BAC PRO 37

Technicien en installation des systèmes énergétiques et climatiques BAC PRO 37

Technicien en chaudronnerie industrielle BAC PRO 41

Technicien du froid et du conditionnement de l'air BAC PRO 37

Technicien géomètre - topographe BAC PRO 37

Technicien de maintenance systèmes énergétiques BAC PRO 37

Technicien menuisier agencement BAC PRO 41

Technicien d'usinage BAC PRO 41

Technicien conseil - vente en alimentation BAC PRO 33

Technicien conseil - vente en animalerie BAC PRO 33

Technicien conseil - vente en produits de jardin BAC PRO 33

Témoignage d'élèves de CAP 29

Transport et bac pro Logistique BACS PRO 48

Travaux forestiers CAP agricole 31

Travaux publics BAC PRO 37

Travaux de la vigne et du vin BP agricole 31

Travaux de conduite et entretien des engins agricoles BP agricole 31

Travaux d'aménagement paysager BP agricole 31

V

Vendeur-magasinier en pièces de rechange automobiles CAP 44

Vente (prospection, négociation, suivi de clientèle) BAC PRO 43

Maisons Familiales Rurales Gard Lozère

Établissements de formation privés associatifs
sous contrat avec le ministère de l'Agriculture
et la région Occitanie



FORMATIONS EN ALTERNANCE

Voie scolaire ou Apprentissage - Internat ou Demi-pension

Découvrez
nos établissements
et nos formations
lors des

PORTES
OUVERTES
dans toutes les MFR
Gard - Lozère

Samedi
18 mars
de 9h à 17h

MFR Pont du Gard
30210 CASTILLON DU GARD
Tél. 04 66 37 09 32
www.mfr-pontdugard.com

MFR Petite Camargue
30660 GALLARGUES LE MONTUEUX
Tél. 04 66 35 26 62
www.mfr-gallargues.com

MFR La Pinède
30320 MARGUERITES
Tél. 04 66 75 33 39
www.mfr-marguerites.com

MFR Le Grand Mas
30700 UZÈS
Tél. 04 66 22 18 26
www.mfr-uzes.com

MFR La Gardonnenque
30360 VÉZENOBRES
Tél. 04 66 83 50 55
www.mfr-vezenobres.fr

MFR Saint Hippolyte
30170 SAINT HIPPOLYTE
DU FORT
Tél. 04 66 71 53 05
www.mfr-sainthippolyte.com

MFR de Javols
48130 JAVOLS
Tél. 04 66 42 84 21
www.ecoleforestiere-javols.com

Nature, Agriculture, Forêt Environnement, Métiers du cheval



- CAPa Jardinier Paysagiste - MFR Le Grand Mas
- CAP Maintenance des matériels matériels de parcs et jardins MFR Le Grand Mas
- CAPa Travaux Forestiers - MFR de Javols
- CAPa Métiers de l'Agriculture Ruminants et Grandes Cultures MFR La Gardonnenque Ruminants et Viticulture
- Bac Professionnel Aménagements Paysagers MFR Le Grand Mas - MFR de Javols
- Bac Professionnel Forêt - MFR de Javols
- Bac Professionnel Productions Horticoles MFR Le Grand Mas
- Bac Professionnel Conduite et Gestion de l'Exploitation Agricole - MFR La Gardonnenque
- Bac Professionnel Conduite et Gestion de l'Entreprise Hippique - MFR La Gardonnenque

Commerce, Services aux entreprises et aux territoires



- CAPA Services aux Personnes et Vente en Espace Rural MFR Pont du Gard - MFR Petite Camargue
- Bac Professionnel Technicien Conseil Vente en Animalerie MFR La Pinède
- Bac Professionnel Technicien Conseil Vente en Alimentation MFR La Pinède
- Bac Professionnel Accueil Relation Clients Usagers MFR La Pinède

Services aux personnes



- CAPA Services aux Personnes et Vente en Espace Rural MFR Pont du Gard - MFR Petite Camargue
- CAP Petite Enfance MFR Pont du Gard - MFR Petite Camargue
- Bac Professionnel Services aux Personnes et aux Territoires MFR Petite Camargue / MFR Pont du Gard / MFR St Hippolyte
- Certification animateur en gérontologie Niveau IV MFR St Hippolyte

FÉDÉRATION DÉPARTEMENTALE
DES MFR DU GARD

1120 Route de Saint-Gilles
BP 90028

30023 NÎMES CEDEX 01

Tél. 04 66 04 77 38
fd.30@mfr.asso.fr



RÉUSSIR
autrement

www.mfr-gard.com

FILIÈRE GÉNÉRALE ET TECHNOLOGIQUE

Seconde générale : option Hippologie et Équitation et
option Pratiques Professionnelles Agricoles

Bac Technologique STAV : option Hippologie et Équitation et
option Pratiques Professionnelles Agricoles



FORMATIONS AUX MÉTIERS DU CHEVAL

Seconde Pro "Hippique"

Seconde Pro "Élevage Équin"

Bac Pro CGEH Hippique

Bac Pro CGEA SDE, *support élevage équin*

C.A.P.A. Palefrenier soigneur (en alternance)

FORMATIONS AUX MÉTIERS DE L'ÉLEVAGE ET DE L'AMÉNAGEMENT

Seconde Pro "Élevage Ovin ou AB"

Bac Pro CGEA SDE, *support élevage ovin*

Bac Pro CGEA SDE, *support élevage en Agriculture Biologique*

C.A.P.A. Métiers de l'Agriculture (en alternance)

C.A.P.A. Jardinier paysagiste (en alternance)

Portes Ouvertes
le samedi 18 mars
2017